



INSTITUTO PARA LA PROTECCIÓN DE PERSONAS DEFENSORAS  
DE DERECHOS HUMANOS Y PERIODISTAS

INFORME TRIMESTRAL DE ESTADOS  
FINANCIEROS 2024

# INFORMACIÓN CONTABLE

***ACUMULADO AL 3ER. TRIMESTRE***

Calle Carlos Lineo # 1997, Plaza Botánico, primer piso, locales 206-210,  
Col. Chapultepec, Culiacán, Sinaloa. CP 80040, Teléfonos: 667 709 7521 y 6677097500



INSTITUTO PARA LA PROTECCION DE PERSONAS DEFENSORAS DE DERECHOS HUMANOS Y PERIODISTAS

ESTADO DE SITUACION FINANCIERA  
AL 30 DE SEPTIEMBRE DE 2024

(Cifras en Pesos)

IC-ESF-02-2409

Concepto	2024	2023	Concepto	2024	2023
<b>ACTIVO</b>			<b>PASIVO</b>		
<b>Activo Circulante</b>			<b>Pasivo Circulante</b>		
Efectivo y Equivalentes	901,803.44	686,552.50	Cuentas por Pagar a Corto Plazo	157,759.91	415,371.91
Derechos a Recibir Efectivo o Equivalentes	10,284.07	382.79	Documentos por Pagar a Corto Plazo	0.00	0.00
Derechos a Recibir Bienes o Servicios	1,717.93	1.62	Porción a Corto Plazo de la Deuda Pública a Largo Plazo	0.00	0.00
Inventarios	0.00	0.00	Títulos y Valores a Corto Plazo	0.00	0.00
Almacenes	0.00	0.00	Pasivos Diferidos a Corto Plazo	0.00	0.00
Estimación por Pérdida o Deterioro de Activos Circulantes	0.00	0.00	Fondos y Bienes de Terceros en Garantía y/o Administración a Corto Plazo	0.00	0.00
Otros Activos Circulantes	0.00	0.00	Provisiones a Corto Plazo	0.00	0.00
			Otros Pasivos a Corto Plazo	0.00	0.00
<b>Total de Activos Circulantes</b>	<b>913,805.44</b>	<b>686,936.91</b>	<b>Total de Pasivos Circulantes</b>	<b>157,759.91</b>	<b>415,371.91</b>
<b>Activo No Circulante</b>			<b>Pasivo No Circulante</b>		
Inversiones Financieras a Largo Plazo	0.00	0.00	Cuentas por Pagar a Largo Plazo	0.00	0.00
Derechos a Recibir Efectivo o Equivalentes a Largo Plazo	0.00	0.00	Documentos por Pagar a Largo Plazo	0.00	0.00
Bienes Inmuebles, Infraestructura y Construcciones en Proceso	0.00	0.00	Deuda Pública a Largo Plazo	0.00	0.00
Bienes Muebles	1,081,936.31	994,478.11	Pasivos Diferidos a Largo Plazo	0.00	0.00
Activos Intangibles	17,092.60	17,092.60	Fondos y Bienes de Terceros en Garantía y/o Administración a Largo Plazo	0.00	0.00
Depreciación, Deterioro y Amortización Acumulada de Bienes	-302,817.04	-134,793.98	Provisiones a Largo Plazo	0.00	0.00
Activos Diferidos	62,597.25	62,597.25			
Estimación por Pérdida o Deterioro de Activos no Circulantes	0.00	0.00	<b>Total de Pasivos No Circulantes</b>		
Otros Activos no Circulantes	0.00	0.00			
<b>Total de Activos No Circulantes</b>	<b>858,809.12</b>	<b>939,373.98</b>	<b>TOTAL DEL PASIVO</b>	<b>157,759.91</b>	<b>415,371.91</b>
<b>TOTAL DEL ACTIVO</b>	<b>1,772,614.56</b>	<b>1,626,310.89</b>	<b>HACIENDA PUBLICA/PATRIMONIO</b>		
			Hacienda Pública/Patrimonio Contribuido	0.00	0.00
			Aportaciones	0.00	0.00
			Donaciones de Capital	0.00	0.00
			Actualización de la Hacienda Pública/Patrimonio	0.00	0.00
			Hacienda Pública /Patrimonio Generado	1,614,854.65	1,210,938.98
			Resultados del Ejercicio (Ahorro/ Desahorro)	403,915.67	617,345.12
			Resultados de Ejercicios Anteriores	1,210,938.98	593,593.86
			Revalúos	0.00	0.00
			Reservas	0.00	0.00
			Rectificaciones de Resultados de Ejercicios Anteriores	0.00	0.00
			Exceso o Insuficiencia en la Actualización de la Hacienda Pública/ Patrimonio	0.00	0.00
			Resultado por Posición Monetaria	0.00	0.00
			Resultado por Tenencia de Activos no Monetarios	0.00	0.00
			<b>Total Hacienda Publica/Patrimonio</b>	<b>1,614,854.65</b>	<b>1,210,938.98</b>
			<b>Total del Pasivo y Hacienda Publica/Patrimonio</b>	<b>1,772,614.56</b>	<b>1,626,310.89</b>

Bajo protesta de decir verdad declaramos que los Estados Financieros y sus notas, son razonablemente correctos y son responsabilidad del emisor.

JHENNY JUDITH BERNAL ARELLANO

CRISTIAN ALBERTO ACOSTA PADILLA

MARIA CLARISA ACOSTA LOPEZ

DIRECTORA GENERAL

COORDINADOR GRAL. ADMINISTRATIVO

CONTADOR GENERAL



INSTITUTO PARA LA PROTECCION DE PERSONAS DEFENSORAS DE DERECHOS HUMANOS Y  
PERIODISTAS

ESTADO DE ACTIVIDADES  
DEL 1 DE ENERO AL 30 DE SEPTIEMBRE DE 2024

(Cifras en Pesos)

IC-EA-01-2409

Concepto	2024	2023
<b>INGRESOS Y OTROS BENEFICIOS</b>		
<b>Ingresos de Gestión</b>	<b>310.61</b>	<b>1,932.62</b>
Impuestos	0.00	0.00
Cuotas y Aportaciones de Seguridad Social	0.00	0.00
Contribuciones de Mejoras	0.00	0.00
Derechos	0.00	0.00
Productos	310.61	1,932.62
Aprovechamientos	0.00	0.00
Ingresos por Venta de Bienes y Prestación de Servicios	0.00	0.00
<b>Participaciones, Aportaciones, Convenios, Incentivos Derivados de la Colaboración Fiscal, Fondos Distintos de Aportaciones, Transferencias, Asignaciones, Subsidios y Subvenciones, y Pensiones y Jubilaciones</b>	<b>8,834,159.50</b>	<b>11,904,706.56</b>
Participaciones, Aportaciones, Convenios, Incentivos Derivados de la Colaboración Fiscal y Fondos Distintos de Aportaciones	0.00	0.00
Transferencias, Asignaciones, Subsidios y Subvenciones, y Pensiones y Jubilaciones	8,834,159.50	11,904,706.56
<b>Otros Ingresos y Beneficios</b>	<b>0.00</b>	<b>0.00</b>
Ingresos Financieros	0.00	0.00
Incremento por Variación de Inventarios	0.00	0.00
Disminución del Exceso de Estimaciones por Pérdida o Deterioro u Obsolescencia	0.00	0.00
Disminución del Exceso de Provisiones	0.00	0.00
Otros Ingresos y Beneficios Varios	0.00	0.00
<b>Total de Ingresos y Otros Beneficios</b>	<b>8,834,470.11</b>	<b>11,906,639.18</b>
<b>GASTOS Y OTRAS PERDIDAS</b>		
<b>Gastos de Funcionamiento</b>	<b>7,757,531.37</b>	<b>10,449,703.34</b>
Servicios Personales	5,834,442.17	7,661,156.02
Materiales y Suministros	509,936.16	815,146.76
Servicios Generales	1,413,153.04	1,973,400.56
<b>Transferencias, Asignaciones, Subsidios y Otras Ayudas</b>	<b>505,000.01</b>	<b>708,564.16</b>
Transferencias Internas y Asignaciones al Sector Público	0.00	0.00
Transferencias al Resto del Sector Público	0.00	0.00
Subsidios y Subvenciones	0.00	0.00
Ayudas Sociales	505,000.01	708,564.16
Pensionamientos y Jubilaciones	0.00	0.00
Transferencias a Fideicomisos, Mandatos y Contratos Análogos	0.00	0.00
Transferencias a la Seguridad Social	0.00	0.00
Donativos	0.00	0.00
Transferencias al Exterior	0.00	0.00
<b>Participaciones y Aportaciones</b>	<b>0.00</b>	<b>0.00</b>
Participaciones	0.00	0.00
Aportaciones	0.00	0.00
Convenios	0.00	0.00
<b>Intereses, Comisiones y Otros Gastos de la Deuda Pública</b>	<b>0.00</b>	<b>0.00</b>
Intereses de la Deuda Pública	0.00	0.00
Comisiones de la Deuda Pública	0.00	0.00
Gastos de la Deuda Pública	0.00	0.00
Costo por Coberturas	0.00	0.00
Apoyos Financieros	0.00	0.00
<b>Otros Gastos y Pérdidas Extraordinarias</b>	<b>168,023.06</b>	<b>131,026.56</b>



INSTITUTO PARA LA PROTECCION DE PERSONAS DEFENSORAS DE DERECHOS HUMANOS Y  
PERIODISTAS

ESTADO DE ACTIVIDADES  
DEL 1 DE ENERO AL 30 DE SEPTIEMBRE DE 2024

(Cifras en Pesos)

IC-EA-01-2409

Concepto	2024	2023
Estimaciones, Depreciaciones, Deterioros, Obsolescencia y Amortizaciones	168,023.06	131,026.56
Provisiones	0.00	0.00
Disminución de Inventarios	0.00	0.00
Otros Gastos	0.00	0.00
<b>Inversión Pública</b>	<b>0.00</b>	<b>0.00</b>
Inversión Pública no Capitalizable	0.00	0.00
<b>Total de Gastos y Otras Pérdidas</b>	<b>8,430,554.44</b>	<b>11,289,294.06</b>
<b>Resultados del Ejercicio (Ahorro/Desahorro)</b>	<b>403,915.67</b>	<b>617,345.12</b>

Bajo protesta de decir verdad declaramos que los Estados Financieros y sus Notas, son razonablemente correctos y son responsabilidad del emisor

JHENNY JUDITH BERNAL ARELLANO

CRISTIAN ALBERTO ACOSTA PADILLA

MARIA CLARISA ACOSTA LOPEZ

\_\_\_\_\_  
DIRECTORA GENERAL

\_\_\_\_\_  
COORDINADOR GRAL. ADMINISTRATIVO

\_\_\_\_\_  
CONTADOR GENERAL



INSTITUTO PARA LA PROTECCION DE PERSONAS DEFENSORAS DE DERECHOS HUMANOS Y PERIODISTAS

ESTADO DE VARIACION EN LA HACIENDA PUBLICA  
DEL 1 DE ENERO AL 30 DE SEPTIEMBRE DE 2024  
(Cifras en Pesos)

IC-EVHP-03-2409

Concepto	Hacienda Publica / Patrimonio Contribuido	Hacienda Publica / Patrimonio Generado de Ejercicios Anteriores	Hacienda Publica / Patrimonio Generado del Ejercicio	Exceso o Insuficiencia en la Actualización de la Hacienda Pública / Patrimonio	TOTAL
<b>Hacienda Pública / Patrimonio Contribuido Neto de 2023</b>	<b>0.00</b>				<b>0.00</b>
Aportaciones	0.00				0.00
Donaciones de Capital	0.00				0.00
Actualización de la Hacienda Pública/Patrimonio	0.00				0.00
<b>Hacienda Pública / Patrimonio Generado Neto de 2023</b>		<b>593,593.86</b>	<b>617,345.12</b>		<b>1,210,938.98</b>
Resultados del Ejercicio (Ahorro/Desahorro)			617,345.12		617,345.12
Resultados de Ejercicios Anteriores		593,593.86			593,593.86
Revalúos		0.00			0.00
Reservas		0.00			0.00
Rectificaciones de Resultados de Ejercicios Anteriores		0.00			0.00
<b>Exceso o Insuficiencia en la Actualización de la Hacienda Pública/Patrimonio Neto de 2023</b>				<b>0.00</b>	<b>0.00</b>
Resultado por Posición Monetaria				0.00	0.00
Resultado por Tenencia de Activos no Monetarios				0.00	0.00
<b>Hacienda Pública / Patrimonio Neto Final de 2023</b>	<b>0.00</b>	<b>593,593.86</b>	<b>617,345.12</b>	<b>0.00</b>	<b>1,210,938.98</b>
<b>Cambios en la Hacienda Pública / Patrimonio Contribuido Neto de 2024</b>	<b>0.00</b>				<b>0.00</b>
Aportaciones	0.00				0.00
Donaciones de Capital	0.00				0.00
Actualización de la Hacienda Pública/Patrimonio	0.00				0.00
<b>Variaciones de la Hacienda Pública / Patrimonio Generado Neto de 2024</b>		<b>617,345.12</b>	<b>-213,429.45</b>		<b>403,915.67</b>
Resultados del Ejercicio (Ahorro/Desahorro)			403,915.67		403,915.67
Resultados de Ejercicios Anteriores		617,345.12	-617,345.12		0.00
Revalúos			0.00		0.00
Reservas			0.00		0.00
Rectificaciones de Resultados de Ejercicios Anteriores			0.00		0.00
<b>Cambios en el Exceso o Insuficiencia en la Actualización de la Hacienda Pública/Patrimonio Neto de 2024</b>				<b>0.00</b>	<b>0.00</b>
Resultado por Posición Monetaria				0.00	0.00
Resultado por Tenencia de Activos no Monetarios				0.00	0.00
<b>Hacienda Pública / Patrimonio Neto Final de 2024</b>	<b>0.00</b>	<b>1,210,938.98</b>	<b>403,915.67</b>	<b>0.00</b>	<b>1,614,854.65</b>

Bajo protesta de decir verdad declaramos que los Estados Financieros y sus notas, son razonablemente correctos y son responsabilidad del emisor.

JHENNY JUDITH BERNAL ARELLANO

CRISTIAN ALBERTO ACOSTA PADILLA

MARIA CLARISA ACOSTA LOPEZ

DIRECTORA GENERAL

COORDINADOR GRAL. ADMINISTRATIVO

CONTADOR GENERAL



**INSTITUTO PARA LA PROTECCION DE PERSONAS DEFENSORAS DE DERECHOS HUMANOS Y  
PERIODISTAS**

**ESTADO DE CAMBIOS EN LA SITUACION FINANCIERA**

**DEL 1 DE ENERO AL 30 DE SEPTIEMBRE DE 2024**

**(Cifras en Pesos)**

IC-ECSF-04-2409

	Origen	Aplicación
<b>ACTIVO</b>	<b>168,023.06</b>	<b>314,326.73</b>
<b>ACTIVO CIRCULANTE</b>		<b>226,868.53</b>
Efectivo y Equivalentes		215,250.94
Derechos a Recibir Efectivo o Equivalentes		9,901.28
Derechos a Recibir Bienes o Servicios		1,716.31
Inventarios	0.00	0.00
Almacenes	0.00	0.00
Estimación por Pérdida o Deterioro de Activos Circulantes	0.00	0.00
Otros Activos Circulantes	0.00	0.00
<b>ACTIVO NO CIRCULANTE</b>	<b>168,023.06</b>	<b>87,458.20</b>
Inversiones Financieras a Largo Plazo	0.00	0.00
Derechos a Recibir Efectivo o Equivalentes a Largo Plazo	0.00	0.00
Bienes Inmuebles, Infraestructura y Construcciones en Proceso	0.00	0.00
Bienes Muebles		87,458.20
Activos Intangibles	0.00	0.00
Depreciación, Deterioro y Amortización Acumulada de Bienes	168,023.06	
Activos Diferidos	0.00	0.00
Estimación por Pérdida o Deterioro de Activos no Circulantes	0.00	0.00
Otros Activos no Circulantes	0.00	0.00
<b>PASIVO</b>		<b>257,612.00</b>
<b>PASIVO CIRCULANTE</b>		<b>257,612.00</b>
Cuentas por Pagar a Corto Plazo		257,612.00
Documentos por Pagar a Corto Plazo	0.00	0.00
Porción a Corto Plazo de la Deuda Pública a Largo Plazo	0.00	0.00
Títulos y Valores a Corto Plazo	0.00	0.00
Pasivos Diferidos a Corto Plazo	0.00	0.00
Fondos y Bienes de Terceros en Garantía y/o Administración a Corto Plazo	0.00	0.00
Provisiones a Corto Plazo	0.00	0.00
Otros Pasivos a Corto Plazo	0.00	0.00
<b>PASIVO NO CIRCULANTE</b>	<b>0.00</b>	<b>0.00</b>
Cuentas por Pagar a Largo Plazo	0.00	0.00
Documentos por Pagar a Largo Plazo	0.00	0.00
Deuda Pública a Largo Plazo	0.00	0.00
Pasivos Diferidos a Largo Plazo	0.00	0.00
Fondos y Bienes de Terceros en Garantía y/o Administración a Largo Plazo	0.00	0.00
Provisiones a Largo Plazo	0.00	0.00
<b>HACIENDA PUBLICA/ PATRIMONIO</b>	<b>617,345.12</b>	<b>213,429.45</b>
<b>HACIENDA PUBLICA/PATRIMONIO CONTRIBUIDO</b>	<b>0.00</b>	<b>0.00</b>
Aportaciones	0.00	0.00
Donaciones de Capital	0.00	0.00
Actualización de la Hacienda Pública/Patrimonio	0.00	0.00
<b>HACIENDA PUBLICA /PATRIMONIO GENERADO</b>	<b>617,345.12</b>	<b>213,429.45</b>
Resultados del Ejercicio (Ahorro/ Desahorro)		213,429.45
Resultados de Ejercicios Anteriores	617,345.12	
Revalúos	0.00	0.00
Reservas	0.00	0.00
Rectificaciones de Resultados de Ejercicios Anteriores	0.00	0.00
<b>EXCESO O INSUFICIENCIA EN LA ACTUALIZACION DE LA HACIENDA PUBLICA/PATRIMONIO</b>	<b>0.00</b>	<b>0.00</b>
Resultado por Posición Monetaria	0.00	0.00
Resultado por Tenencia de Activos no Monetarios	0.00	0.00

Bajo protesta de decir verdad declaramos que los Estados Financieros y sus notas, son razonablemente correctos y son responsabilidad del emisor.

JHENNY JUDITH BERNAL ARELLANO

CRISTIAN ALBERTO ACOSTA PADILLA

MARIA CLARISA ACOSTA LOPEZ

DIRECTORA GENERAL

COORDINADOR GRAL. ADMINISTRATIVO

CONTADOR GENERAL



**INSTITUTO PARA LA PROTECCION DE PERSONAS DEFENSORAS DE DERECHOS HUMANOS Y  
PERIODISTAS**

**ESTADO DE FLUJOS DE EFECTIVO  
DEL 1 DE ENERO AL 30 DE SEPTIEMBRE DE 2024  
(Cifras en Pesos)**

IC-EFE-05-2409

Concepto	2024	2023
<b>Flujos de Efectivo de las Actividades de Operación</b>		
<b>Origen</b>	<b>8,900,076.37</b>	<b>12,134,502.26</b>
Impuestos	0.00	0.00
Cuotas y Aportaciones de Seguridad Social	0.00	0.00
Contribuciones de Mejoras	0.00	0.00
Derechos	0.00	0.00
Productos	310.61	1,932.62
Aprovechamientos	0.00	0.00
Ingresos por Venta de Bienes y Prestación de Servicios	0.00	0.00
Participaciones, Aportaciones, Convenios, Incentivos Derivados de la Colaboración Fiscal y Fondos Distintos de Aportaciones	0.00	0.00
Transferencias, Asignaciones, Subsidios y Subvenciones, y Pensiones y Jubilaciones	8,834,159.50	11,904,706.56
Otros Orígenes de Operación	65,606.26	227,863.08
<b>Aplicación</b>	<b>8,597,367.23</b>	<b>11,043,509.48</b>
Servicios Personales	3,966,004.51	5,397,138.45
Materiales y Suministros	456,652.47	809,721.76
Servicios Generales	1,066,267.01	1,596,345.22
Transferencias Internas y Asignaciones al Sector Público	0.00	0.00
Transferencias al Resto del Sector Público	0.00	0.00
Subsidios y Subvenciones	0.00	0.00
Ayudas Sociales	505,000.01	708,564.16
Pensiones y Jubilaciones	0.00	0.00
Transferencias a Fideicomisos, Mandatos y Contratos Análogos	0.00	0.00
Transferencias a la Seguridad Social	0.00	0.00
Donativos	0.00	0.00
Transferencias al Exterior	0.00	0.00
Participaciones	0.00	0.00
Aportaciones	0.00	0.00
Convenios	0.00	0.00
Otras Aplicaciones de Operación	2,603,443.23	2,531,739.89
<b>Flujos de Efectivo de las Actividades de Operación</b>	<b>302,709.14</b>	<b>1,090,992.78</b>
<b>Flujos de Efectivo de las Actividades de Inversión</b>		
<b>Origen</b>	<b>0.00</b>	<b>0.00</b>
Bienes Inmuebles, Infraestructura y Construcciones en Proceso	0.00	0.00
Bienes Muebles	0.00	0.00
Otros Orígenes de Inversión	0.00	0.00
<b>Aplicación</b>	<b>87,458.20</b>	<b>489,611.40</b>
Bienes Inmuebles, Infraestructura y Construcciones en Proceso	0.00	0.00
Bienes Muebles	87,458.20	472,518.80
Otras Aplicaciones de Inversión	0.00	17,092.60
<b>Flujos de Efectivo de las Actividades de Inversión</b>	<b>-87,458.20</b>	<b>-489,611.40</b>
<b>Flujos de Efectivo de las Actividades de Financiamiento</b>		
<b>Origen</b>	<b>0.00</b>	<b>0.00</b>
Endeudamiento Neto	0.00	0.00
Interno	0.00	0.00
Externo	0.00	0.00
Otros Orígenes de Financiamiento	0.00	0.00



INSTITUTO PARA LA PROTECCION DE PERSONAS DEFENSORAS DE DERECHOS HUMANOS Y  
PERIODISTAS

ESTADO DE FLUJOS DE EFECTIVO  
DEL 1 DE ENERO AL 30 DE SEPTIEMBRE DE 2024  
(Cifras en Pesos)

IC-EFE-05-2409

Concepto	2024	2023
<b>Aplicación</b>	<b>0.00</b>	<b>0.00</b>
Servicios de la Deuda	0.00	0.00
Interno	0.00	0.00
Externo	0.00	0.00
Otras Aplicaciones de Financiamiento	0.00	0.00
<b>Flujos de Efectivo de las Actividades de Financiamiento</b>	<b>0.00</b>	<b>0.00</b>
<b>Incremento/Disminución Neta en el Efectivo y Equivalentes al Efectivo</b>	<b>215,250.94</b>	<b>601,381.38</b>
<b>Efectivo y Equivalentes al Efectivo al Inicio del Ejercicio</b>	<b>686,552.50</b>	<b>443,149.12</b>
<b>Efectivo y Equivalentes al Efectivo al Final del Ejercicio</b>	<b>901,803.44</b>	<b>686,552.50</b>

Bajo protesta de decir verdad declaramos que los Estados Financieros y sus notas, son razonablemente correctos y son responsabilidad del emisor.

JHENNY JUDITH BERNAL ARELLANO

CRISTIAN ALBERTO ACOSTA PADILLA

MARIA CLARISA ACOSTA LOPEZ

DIRECTORA GENERAL

COORDINADOR GRAL. ADMINISTRATIVO

CONTADOR GENERAL





**INSTITUTO PARA LA PROTECCION DE PERSONAS DEFENSORAS DE DERECHOS HUMANOS Y  
PERIODISTAS**

**ESTADO ANALITICO DEL ACTIVO  
DEL 1 DE ENERO AL 30 DE SEPTIEMBRE DE 2024  
(Cifras en Pesos)**

IC-EAA-08-2409

Concepto	Saldo Inicial	Cargos del Periodo	Abonos del Periodo	Saldo Final	Variación del Periodo
<b>ACTIVO</b>	<b>1,626,310.89</b>	<b>27,774,968.90</b>	<b>27,628,665.23</b>	<b>1,772,614.56</b>	<b>146,303.67</b>
<b>ACTIVO CIRCULANTE</b>	<b>686,936.91</b>	<b>27,681,510.70</b>	<b>27,454,642.17</b>	<b>913,805.44</b>	<b>226,868.53</b>
Efectivo y Equivalentes	686,552.50	18,580,873.67	18,365,622.73	901,803.44	215,250.94
Derechos a Recibir Efectivo o Equivalentes	382.79	9,024,837.41	9,014,936.13	10,284.07	9,901.28
Derechos a Recibir Bienes o Servicios	1.62	75,799.62	74,083.31	1,717.93	1,716.31
Inventarios	0.00	0.00	0.00	0.00	0.00
Almacenes	0.00	0.00	0.00	0.00	0.00
Estmación por Pérdida o Deterioro de Actvos Circulantes	0.00	0.00	0.00	0.00	0.00
Otros Actvos Circulantes	0.00	0.00	0.00	0.00	0.00
<b>ACTIVO NO CIRCULANTE</b>	<b>939,373.98</b>	<b>93,458.20</b>	<b>174,023.06</b>	<b>858,809.12</b>	<b>-80,564.86</b>
Inversiones Financieras a Largo Plazo	0.00	0.00	0.00	0.00	0.00
Derechos a Recibir Efectivo o Equivalentes a Largo Plazo	0.00	0.00	0.00	0.00	0.00
Bienes Inmuebles, Infraestructura y Construcciones en Proceso	0.00	0.00	0.00	0.00	0.00
Bienes Muebles	994,478.11	87,458.20	0.00	1,081,936.31	87,458.20
Actvos Intangibles	17,092.60	0.00	0.00	17,092.60	0.00
Depreciación, Deterioro y Amortización Acumulada de Bienes	-134,793.98	0.00	168,023.06	-302,817.04	-168,023.06
Actvos Diferidos	62,597.25	6,000.00	6,000.00	62,597.25	0.00
Estmación por Pérdida o Deterioro de Actvos no Circulantes	0.00	0.00	0.00	0.00	0.00
Otros Actvos no Circulantes	0.00	0.00	0.00	0.00	0.00

Bajo protesta de decir verdad declaramos que los Estados Financieros y sus notas, son razonablemente correctos y son responsabilidad del emisor.

JHENNY JUDITH BERNAL ARELLANO

CRISTIAN ALBERTO ACOSTA PADILLA

MARIA CLARISA ACOSTA LOPEZ

\_\_\_\_\_  
DIRECTORA GENERAL

\_\_\_\_\_  
COORDINADOR GRAL. ADMINISTRATIVO

\_\_\_\_\_  
CONTADOR GENERAL



INSTITUTO PARA LA PROTECCION DE PERSONAS DEFENSORAS DE DERECHOS HUMANOS Y  
PERIODISTAS

ESTADO ANALITICO DE LA DEUDA Y OTROS PASIVOS

DEL 1 DE ENERO AL 30 DE SEPTIEMBRE DE 2024

(Cifras en Pesos)

IC-EADOP-09-2409

Denominación de las Deudas	Moneda de Contratación	Institución o País Acreedor	Saldo Inicial del Periodo	Saldo Final del Periodo
<b>DEUDA PÚBLICA</b>				
<b>Corto Plazo</b>				
<b>Deuda Interna</b>				
Instituciones de Crédito	Pesos	México	0.00	0.00
Títulos y Valores	Pesos	México	0.00	0.00
Arrendamientos Financieros	Pesos	México	0.00	0.00
<b>Deuda Externa</b>				
Organismos Financieros Internacionales	Pesos	México	0.00	0.00
Deuda Bilateral	Pesos	México	0.00	0.00
Títulos y Valores	Pesos	México	0.00	0.00
Arrendamientos Financieros	Pesos	México	0.00	0.00
<b>Subtotal de Deuda Pública a Corto Plazo</b>			<b>0.00</b>	<b>0.00</b>
<b>Largo Plazo</b>				
<b>Deuda Interna</b>				
Instituciones de Crédito	Pesos	México	0.00	0.00
Títulos y Valores	Pesos	México	0.00	0.00
Arrendamientos Financieros	Pesos	México	0.00	0.00
<b>Deuda Externa</b>				
Organismos Financieros Internacionales	Pesos	México	0.00	0.00
Deuda Bilateral	Pesos	México	0.00	0.00
Títulos y Valores	Pesos	México	0.00	0.00
Arrendamientos Financieros	Pesos	México	0.00	0.00
<b>Subtotal de Deuda Pública a Largo Plazo</b>			<b>0.00</b>	<b>0.00</b>
<b>Total de Otros Pasivos</b>			<b>415,371.91</b>	<b>157,759.91</b>
	Pesos	México		
<b>Total de Deuda Pública y Otros Pasivos</b>			<b>415,371.91</b>	<b>157,759.91</b>

Bajo protesta de decir verdad declaramos que los Estados Financieros y sus notas, son razonablemente correctos y son responsabilidad del emisor.

JHENNY JUDITH BERNAL ARELLANO

CRISTIAN ALBERTO ACOSTA PADILLA

MARIA CLARISA ACOSTA LOPEZ

\_\_\_\_\_  
DIRECTORA GENERAL

\_\_\_\_\_  
COORDINADOR GRAL. ADMINISTRATIVO

\_\_\_\_\_  
CONTADOR GENERAL



INFORMES SOBRE PASIVOS CONTINGENTES  
DEL 1 DE ENERO AL 30 DE SEPTIEMBRE DE 2024

IC-IPC-07-2409

CONCEPTO

DESCRIPCION

**TOTAL DE PASIVOS CONTINGENTES**

DE CONFORMIDAD CON EL ARTÍCULO 46 FRACCIÓN I, INCISO F DE LA LGCG, SE MANIFIESTA QUE NO SE CUENTA CON PASIVOS CONTINGENTES

Bajo protesta de decir verdad declaramos que los Estados Financieros y sus notas, son razonablemente correctos y son responsabilidad del emisor.

JHENNY JUDITH BERNAL ARELLANO

CRISTIAN ALBERTO ACOSTA PADILLA

MARIA CLARISA ACOSTA LOPEZ

\_\_\_\_\_  
DIRECTORA GENERAL

\_\_\_\_\_  
COORDINADOR GRAL. ADMINISTRATIVO

\_\_\_\_\_  
CONTADOR GENERAL



I) NOTAS A LOS ESTADOS FINANCIEROS  
AL 30 DE JUNIO DE 2024  
a) Notas de Gestión Administrativa

IC-NEF-06-2409

**1. Autorización e Historia**

a) Fecha de creación del ente público

El día 27 de mayo de 2022 se publicó en el periódico oficial “El Estado de Sinaloa” el decreto #154 que expide la “Ley para la Protección de Personas Defensoras de Derechos Humanos y Periodistas del Estado de Sinaloa”.

En el capítulo IX artículo 55 se crea el “Instituto para la Protección de Personas Defensoras de Derechos Humanos y Periodistas del Estado de Sinaloa” como un Organismo Autónomo del Estado con personalidad jurídica y patrimonio propio, autonomía técnica, presupuestal y de gestión.

b) Principales cambios en su estructura.

El día 26 de julio el H. Congreso del Estado de Sinaloa nombra a la C. Jhenny Judith Bernal Arellano, directora del Instituto mismo que fue publicado como acuerdo #82 el día 03 de agosto de 2022 en el periódico oficial “El Estado de Sinaloa”.

En la misma publicación el H. Congreso del Estado de Sinaloa presentó los acuerdos número 83, 84, 85, 86, 87 y 88 donde se elige a los seis ciudadanos miembros del Consejo Consultivo del Instituto para la Protección de Personas Defensoras de Derechos Humanos y Periodistas del Estado de Sinaloa.

**2. Panorama Económico y Financiero**

El Instituto se constituye como un organismo autónomo del Estado, con personalidad jurídica y patrimonio propio, autonomía técnica, presupuestal y de gestión.

Para el ejercicio 2024 el Congreso del Estado aprobó un importe de \$12'600,000.00 para la operación y logística del Instituto.

El Instituto es responsable del correcto ejercicio de la totalidad de su gasto corriente. Para el ejercicio actual se espera un cierre con una cartera de proveedores baja y contribuciones por pagar derivadas de las retenciones de impuestos del pago de sueldos.

**3. Organización y Objeto Social**

a) Objeto social.

*La prevención, atención y protección a periodistas y personas defensoras de derechos humanos en los casos de agresiones y amenazas.*

b) Principal actividad.

*Defensa de Derechos Humanos.*

c) Ejercicio fiscal.

*Ejercicio 2024*

d) Régimen jurídico.

*Persona Moral con Fines no Lucrativos.*

e) Consideraciones fiscales del ente: revelar el tipo de contribuciones que esté obligado a pagar o retener.

**IMPUESTO SOBRE LA RENTA**

- *Persona Moral no contribuyente por la percepción de sus ingresos, de conformidad con los artículos 93, 94 y 102 de la Ley del Impuesto Sobre la Renta.*
- *Retenedor por los pagos por servicios personales subordinados, de conformidad con el artículo, 110 y 113 de Ley del Impuesto Sobre la Renta.*
- *Retenedor por los pagos por asimilados a salarios de conformidad con el artículo, 110 y 113 de Ley del Impuesto Sobre la Renta.*
- *Retenedor por los pagos por servicios personales independientes de conformidad con el artículo 102, 120 y 127 de la Ley del Impuesto Sobre la Renta.*
- *Retenedor por los pagos por Arrendamiento de Inmuebles de conformidad con el artículo 102, 141 y 143 de la Ley del Impuesto Sobre la Renta.*

**IMPUESTO AL VALOR AGREGADO**

- *Contribuyente, únicamente por las operaciones relacionadas por el entero de retenciones derivadas de arrendamiento y servicios profesionales de conformidad con el artículo 1A de la Ley del Impuesto al Valor Agregado.*

**IMPUESTO EMPRESARIAL A TASA ÚNICA**

- *No contribuyente por la percepción de sus ingresos conforme al artículo 4 fracción I de la Ley del Impuesto Empresarial a Tasa Única.*

**IMPUESTO LOCAL SOBRE NOMINAS**

- *Contribuyente por los pagos efectuados por servicios personales subordinados conforme a los artículos 17 y 18 de la Ley de Hacienda del Estado de Sinaloa.*

f) Estructura organizacional básica.



**INSTITUTO PARA LA PROTECCIÓN DE PERSONAS DEFENSORAS DE DERECHOS HUMANOS Y PERIODISTAS**

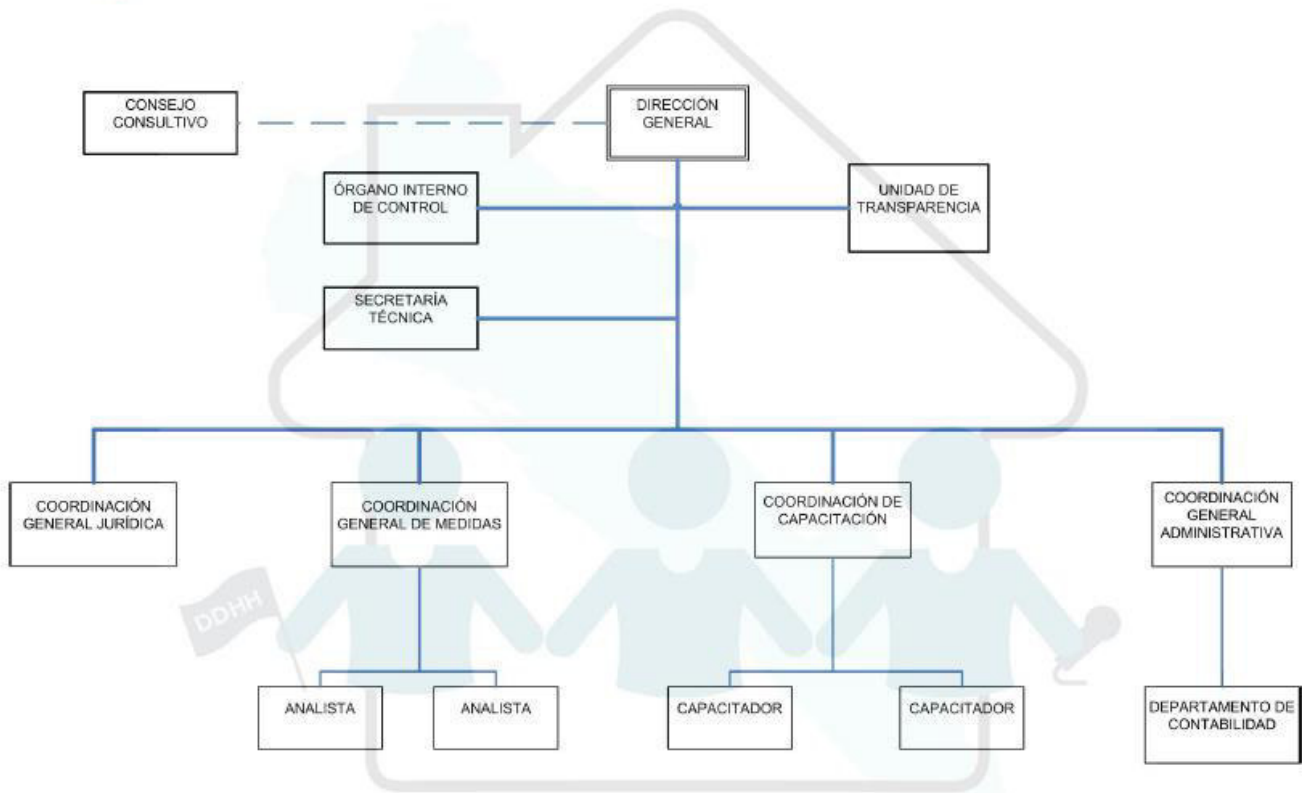

g) Fideicomisos, mandatos y análogos de los cuales es fideicomitente o fiduciario.

El Instituto no administra fideicomiso alguno.

**4. Bases de Preparación de los Estados Financieros**

a) Si se ha observado la normatividad emitida por el CONAC y las disposiciones legales aplicables.

- Se ha observado toda la normatividad emitida por el CONAC.
- La Ley de Ingresos y Presupuesto de Egresos del Estado de Sinaloa para el Ejercicio 2024.
- La Ley para la Protección de Personas Defensoras de Derechos Humanos y Periodistas del Estado de Sinaloa.

b) La normatividad aplicada para el reconocimiento, valuación y revelación de los diferentes rubros de la información financiera, así como las bases de medición utilizadas para la elaboración de los estados financieros; por ejemplo: costo histórico, valor de realización, valor razonable, valor de recuperación o cualquier otro método empleado y los criterios de aplicación de los mismos.

El total de las operaciones están reconocidas a su Costo Histórico

c) Postulados básicos de Contabilidad Gubernamental (PBCG).

Los Emitidos por el CONAC:

1. Sustancia Económica
2. Entes Públicos
3. Existencia Permanente
4. Revelación Suficiente
5. Importancia Relativa
6. Registro e Integración Presupuestaria
7. Consolidación de la Información Financiera
8. Devengo Contable
9. Valuación
10. Dualidad Económica
11. Consistencia

d) Normatividad supletoria. En caso de emplear varios grupos de normatividades (normatividades supletorias), deberá realizar la justificación razonable correspondiente, su alineación con los PBCG y a las características cualitativas asociadas descritas en el Marco Conceptual de Contabilidad Gubernamental (MCCG) y sus modificaciones.

Las permitidas por la Normatividad del CONAC:

- Aplicación personalizada del Cuarto Nivel de COG.
- Aplicación personalizada del Tercer y Cuarto Nivel del CRI.
- Aplicación personalizada a partir del Quinto Nivel permitido del Plan de Cuentas.

e) Para las entidades que por primera vez estén implementando la “base devengado”, de acuerdo a la Ley de Contabilidad, deberán:  
-Revelar las nuevas políticas de reconocimiento.

De acuerdo a lo establecido por el CONAC.

**INGRESOS**

Devengado.- Cuando exista jurídicamente el derecho al cobro.

Recaudado.- Cuando existe el cobro en efectivo o cualquier otro medio de pago

**EGRESOS**

Comprometido.- Cuando se existe la aprobación por una autoridad competente de un acto administrativo, u otro instrumento jurídico que formaliza una relación jurídica con terceros para la adquisición de bienes y servicios.

Devengado.- Cuando se reconoce de una obligación de pago a favor de terceros por la recepción de conformidad de bienes, servicios contratados.

Ejercido.- Cuando se emite una cuanta por liquidar aprobada por la autoridad competente

Pagado.- Cuando se realiza la cancelación total o parcial de las obligaciones de pago.

-Su Plan de implementación.

Se inicia el registro de las operaciones en BASE DEVENGADO a partir del mes de octubre de 2022, con el apoyo de un sistema contable que integra el total de las operaciones del Ente: Ingresos, Sueldos, Pagos, Contabilidad, Presupuesto, Cuenta Pública, etc.

- Revelar los cambios en las políticas, la clasificación y medición de las mismas, así como su impacto en la información financiera.

Sin cambios en las políticas, la clasificación y medición de las mismas.

- Presentar los últimos estados financieros con la normatividad anteriormente utilizada con las nuevas políticas para fines de comparación en la transición a la base de devengado.

El ente es de nueva creación en mayo de 2022 y desde sus inicios ha operado sus registros base devengado.

## **5. Políticas de Contabilidad Significativas**

a) Actualización: se informará del método utilizado para la actualización del valor de los activos, pasivos y Hacienda Pública/Patrimonio y las razones de dicha elección. Así como informar de la desconexión o reconexión inflacionaria.

A lo largo de la Historia de este Ente, no se ha utilizado ningún Método para la Actualización del Valor de los Activos, Pasivos y Hacienda Pública y/o Patrimonio.

b) Informar sobre la realización de operaciones en el extranjero y de sus efectos en la información financiera gubernamental, considerando entre otros el importe de las variaciones cambiarias reconocidas en el resultado (ahorro o desahorro).

Durante 2024, no se han realizado operaciones en Moneda Extranjera, y en todo caso si se realizara alguna, invariablemente el registro se realizará en su equivalente en Moneda Nacional al tipo de cambio del día de la operación.

c) Método de valuación de la inversión en acciones de Compañías subsidiarias no consolidadas y asociadas.

No se tienen acciones de algún otro Ente

d) Sistema y método de valuación de inventarios y costo de lo vendido.

No existen productos para procesos en inventarios, ya que la adquisición de los bienes es para consumo inmediato llevando directamente el costo al gasto.

e) Beneficios a empleados: revelar el cálculo de la reserva actuarial, valor presente de los ingresos esperados comparado con el valor presente de la estimación de gastos tanto de los beneficiarios actuales como futuros.

No se tienen reservas para beneficios futuros de los empleados, más que las contempladas anualmente en el presupuesto de egresos del ejercicio presente.

f) Provisiones: objetivo de su creación, monto y plazo.

No se cuenta con Provisiones.

g) Reservas: objetivo de su creación, monto y plazo.

No se cuenta con Reservas

h) Cambios en políticas contables y corrección de errores junto con la revelación de los efectos que se tendrá en la información financiera del ente público, ya sea retrospectivos o prospectivos:

El ente es de nueva creación. Se creó por Ley en mayo del 2022 y desde que inició a ejercer su presupuesto ha utilizado un SCG armonizado.

i) Reclasificaciones: se deben revelar todos aquellos movimientos entre cuentas por efectos de cambios en los tipos de operaciones.

No existe reclasificaciones importantes.

j) Depuración y cancelación de saldos:

No existe reclasificaciones importantes.

## **6. Posición en Moneda Extranjera y Protección por Riesgo Cambiario**

a) Activos en moneda extranjera:

No se tienen Activos en moneda extranjera

b) Pasivos en moneda extranjera:

No se tienen Pasivos en moneda extranjera

c) Posición en moneda extranjera:

No se tienen operaciones en moneda extranjera

d) Tipo de cambio:

No se tienen operaciones en moneda extranjera

- e) Equivalente en moneda nacional:  
No se tienen operaciones en moneda extranjera

## **7. Reporte Analítico del Activo**

- a) Vida útil, porcentajes de depreciación y amortización utilizados en los diferentes tipos de activos, o el importe de las pérdidas por deterioro reconocidas.  
La depreciación, deterioro o amortización de los activos se determina atendiendo lo establecido en los Parámetros de Estimación de Vida Útil publicados por el Consejo Nacional de Armonización Contable.
- b) Cambios en el porcentaje de depreciación y amortización y en el valor de los activos ocasionado por deterioro.  
Los porcentajes no han sido cambiados.
- c) Importe de los gastos capitalizados en el ejercicio, tanto financieros como de investigación y desarrollo.  
No se tienen este tipo de gastos.
- d) Riesgos por tipo de cambio o tipo de interés de las inversiones financieras.  
No se tienen inversiones financieras en moneda extranjera.
- e) Valor activado en el ejercicio de los bienes construidos por la entidad.  
El Instituto no cuenta con bienes construidos.
- f) Otras circunstancias de carácter significativo que afecten el activo, tales como bienes en garantía, señalados en embargos, litigios, títulos de inversiones entregados en garantías, baja significativa del valor de inversiones financieras, etc.  
No se tienen situaciones importantes que afecten los activos del Instituto.
- g) Desmantelamiento de Activos, procedimientos, implicaciones, efectos contables.  
No se tienen desmantelamiento de Activos.
- h) Administración de activos; planeación con el objetivo de que el ente los utilice de manera más efectiva.  
Se utilizan los activos con la operación y mantenimiento óptimo.

Adicionalmente, se deben incluir las explicaciones de las principales variaciones en el activo, en cuadros comparativos como sigue:

- a) Inversiones en valores.  
No se tienen inversiones en valores.
- b) Patrimonio de Organismos descentralizados de Control Presupuestario Indirecto.  
No se tiene Patrimonio en Organismos descentralizados de Control Presupuestario Indirecto.
- c) Inversiones en empresas de participación mayoritaria.  
No se tiene inversión en este tipo de empresas.
- d) Inversiones en empresas de participación minoritaria.  
No se tiene inversión en este tipo de empresas.
- e) Patrimonio de organismos descentralizados de control presupuestario directo, según corresponda.  
No se tiene Patrimonio en Organismos descentralizados de Control Presupuestario directo

## **8. Fideicomisos, Mandatos y Análogos**

- a) Por ramo administrativo que los reporta.



No se cuenta con Fideicomisos, Mandatos y Análogos.

- b) Enlistar los de mayor monto de disponibilidad, relacionando aquéllos que conforman el 80% de las disponibilidades.  
No se cuenta con Fideicomisos, Mandatos y Análogos.

## **9. Reporte de la Recaudación**

- a) Análisis del comportamiento de la recaudación correspondiente al ente público o cualquier tipo de ingreso, de forma separada los ingresos locales de los federales.

El Instituto recibe transferencias derivadas de participaciones federales no etiquetadas. A la fecha de esta informe queda pendiente de devengar y recaudar el recurso correspondiente a la segunda quincena de gastos de operación del mes de julio del presente.

- b) Proyección de la recaudación e ingresos en el mediano plazo:

Los ingresos del Instituto se encuentran limitados por el techo presupuestal establecido por la Secretaría de Administración y Finanzas y el mismo solo puede ser incrementado por Ley o ajuste derivado del crecimiento en los indicadores macroeconómicos como PIB e INPC.

## **10. Información sobre la Deuda y el Reporte Analítico de la Deuda**

- a) Utilizar al menos los siguientes indicadores: deuda respecto al PIB y deuda respecto a la recaudación tomando, como mínimo, un período igual o menor a 5 años.

No se tiene Deuda.

- b) Información de manera agrupada por tipo de valor gubernamental o instrumento financiero en la que se considere intereses, comisiones, tasa, perfil de vencimiento y otros gastos de la deuda.

No se tiene Deuda.

## **11. Calificaciones Otorgadas**

Informar, tanto del ente público como cualquier transacción realizada, que haya sido sujeta a una calificación crediticia.

No se cuenta con calificaciones otorgadas o certificaciones

## **12. Proceso de Mejora**

- a) Principales Políticas de control interno.

- Reglamento Interior del Instituto para la Protección de Personas Defensoras de Derechos Humanos y Periodistas del Estado de Sinaloa, publicado el 28 de octubre del 2022 en el periódico "El Estado de Sinaloa".
- Lineamientos para el Ejercicio del Gasto de Viáticos y Pasajes, publicado el 24 de abril del 2023 en el periódico "El Estado de Sinaloa".
- Lineamientos para la Asignación de Recursos Económicos por Concepto de Ayuda Social publicado el 05 de mayo del 2023 en el periódico "El Estado de Sinaloa".
- Acuerdo por el que se crea el Comité de Adquisiciones, Arrendamientos y Servicios del IPPPDDHyP, publicado el 30 de junio del 2023 en el periódico "El Estado de Sinaloa".
- Manual de Adquisiciones, Arrendamientos, Servicios y Administración de Bienes Muebles, publicado el 21 de julio del 2023 en el periódico "El Estado de Sinaloa".
- Manual de Contabilidad Gubernamental, disponible en el portal de internet del Instituto. <https://institutodhypsinaloa.mx/images/marcojuridico/Normatividad%20Local%20e%20Interna/Manual%20de%20Contabilidad%20Gubernamental.pdf>

b) Medidas de desempeño financiero, metas y alcance.

Racionar el uso de los recursos, sobre todo en el primer semestre del año para alcanzar el cumplimiento de las funciones para el ejercicio completo.

### **13. Información por Segmentos:**

Cuando se considere necesario se podrá revelar la información financiera de manera segmentada debido a la diversidad de las actividades y operaciones que realizan los entes públicos, ya que la misma proporciona información acerca de las diferentes actividades operativas en las cuales participa, de los productos o servicios que maneja, de las diferentes áreas geográficas, de los grupos homogéneos con el objetivo de entender el desempeño del ente, evaluar mejor los riesgos y beneficios del mismo, y entenderlo como un todo y sus partes integrantes.

Consecuentemente, esta información contribuye al análisis más preciso de la situación financiera, grados y fuentes de riesgo y crecimiento potencial de negocio.

Toda la información del Ente, está procesada y se encuentra disponible por proyecto y unidad responsable de realizar las funciones propias.

### **14. Eventos Posteriores al Cierre:**

El ente público informará el efecto en sus estados financieros de aquellos hechos ocurridos en el período posterior al que informa, que proporcionan mayor evidencia sobre eventos que le afectan económicamente y que no se conocían a la fecha de cierre.

El ente público no tiene hechos ocurridos en el período posterior al que informa, que proporcionen mayor evidencia sobre eventos que le afectan económicamente y que no se conocían a la fecha de cierre.

### **15. Partes Relacionadas:**

Se debe establecer por escrito que no existen partes relacionadas que pudieran ejercer influencia significativa sobre la toma de decisiones financieras y operativas.

No existen partes relacionadas que pudieran ejercer influencia significativa sobre la toma de decisiones financieras y operativas.

### **16. Responsabilidad Sobre la Presentación Razonable de la Información Contable**

La Información Contable deberá estar firmada en cada página de la misma e incluir al final la siguiente leyenda: "Bajo protesta de decir verdad declaramos que los Estados Financieros y sus notas, son razonablemente correctos y son responsabilidad del emisor". Lo anterior, no será aplicable para la información contable consolidada.

Bajo protesta de decir verdad declaramos que los Estados Financieros y sus Notas, son razonablemente correctos y son responsabilidad del emisor

DRA. JHENNY JUDITH BERNAL ARELLANO

DIRECTOS GENERAL

LCPF. CRISTIÁN ALBERTO ACOSTA PADILLA

COORDINADOR GENERAL  
ADMINISTRATIVO

CP. MARÍA CLARISA ACOSTA LOPEZ

CONTADOR



NOTAS A LOS ESTADOS FINANCIEROS  
AL 30 DE SEPTIEMBRE DE 2024  
b) Notas de Desgloce  
(Cifras en Pesos)

IC-NEF-06-2409

## I) NOTAS AL ESTADO DE ACTIVIDADES

## Ingresos y Otros Beneficios

Cuenta	Descripción	Saldo
4151	Productos	310.61
4221	Transferencias y Asignaciones	8,834,159.50

## Gastos y Otras Pérdidas

Cuenta	Descripción	Saldo
5111	Remuneraciones al Personal de Carácter Permanente	4,429,346.09
5112	Remuneraciones al Personal de Carácter Transitorio	327,345.09
5113	Remuneraciones Adicionales y Especiales	227,213.52
5114	Seguridad Social	850,537.47
5121	Materiales de Administración, Emisión de Documentos y Artículos Oficiales	194,188.29
5122	Alimentos y Utensilios	1,466.00
5124	Materiales y Artículos de Construcción y de Reparación	2,020.93
5126	Combustibles, Lubricantes y Aditivos	58,288.07
5128	Materiales y Suministros para Seguridad	175,721.33
5129	Herramientas, Refacciones y Accesorios Menores	78,251.54
5131	Servicios Básicos	180,043.83
5132	Servicios de Arrendamiento	478,131.66
5133	Servicios Profesionales, Científicos y Técnicos y Otros Servicios	164,461.91
5134	Servicios Financieros, Bancarios y Comerciales	53,548.05
5135	Servicios de Instalación, Reparación, Mantenimiento y Conservación	166,093.15
5137	Servicios de Traslado y Viáticos	199,376.13
5138	Servicios Oficiales	67,607.31
5139	Otros Servicios Generales	103,891.00
5241	Ayudas Sociales a Personas	505,000.01
5515	Depreciación de Bienes Muebles	163,749.95
5517	Amortización de Activos Intangibles	4,273.11

## II) NOTAS AL ESTADO DE SITUACIÓN FINANCIERA

## Activo

## EFECTIVO Y EQUIVALENTES

Cuenta	Descripción	Saldo
1111	Efectivo	0.00
1112	Bancos/Tesorería	901,803.44
1113	Bancos/Dependencias y Otros	0.00
1114	Inversiones Temporales (Hasta 3 meses)	0.00
1115	Fondos con Afectación Específica	0.00
1116	Depósitos de Fondos de Terceros en Garantía y/o Administración	0.00
1119	Otros Efectivos y Equivalentes	0.00
1121	Inversiones Financieras de Corto Plazo	0.00

## CUENTAS POR COBRAR DE CONTRIBUCIONES

Cuenta	Descripción	Saldo
1122	Cuentas por Cobrar a Corto Plazo	0.00
1124	Ingresos por Recuperar a Corto Plazo	0.00

## DERECHOS A RECIBIR EFECTIVO Y EQUIVALENTES, Y BIENES O SERVICIOS

Cuenta	Descripción	Saldo
1123	Deudores Diversos por Cobrar a Corto Plazo	284.07
1125	Deudores por Anticipos de la Tesorería a Corto Plazo	10,000.00
1126	Préstamos Otorgados a Corto Plazo	0.00
1129	Otros Derechos a Recibir Efectivo o Equivalentes a Corto Plazo	0.00
1131	Anticipo a Proveedores por Adquisición de Bienes y Prestación de Servicios a Corto Plazo	1,717.93
1132	Anticipo a Proveedores por Adquisición de Bienes Inmuebles y Muebles a Corto Plazo	0.00
1133	Anticipo a Proveedores por Adquisición de Bienes Intangibles a Corto Plazo	0.00
1134	Anticipo a Contratistas por Obras Públicas a Corto Plazo	0.00
1139	Otros Derechos a Recibir Bienes o Servicios a Corto Plazo	0.00

## INVENTARIOS

Cuenta	Descripción	Saldo
1141	Inventario de Mercancías para Venta	0.00
1142	Inventario de Mercancías Terminadas	0.00
1143	Inventario de Mercancías en Proceso de Elaboración	0.00
1144	Inventario de Materias Primas, Materiales y Suministros para Producción	0.00
1145	Bienes en Tránsito	0.00

## ALMACENES

Cuenta	Descripción	Saldo
1151	Almacén de Materiales y Suministros de Consumo	0.00

## PARTICIPACIONES Y APORTACIONES DE CAPITAL, INVERSIONES A LARGO PLAZO Y TÍTULOS Y VALORES A LARGO PLAZO

Cuenta	Descripción	Saldo
1211	Inversiones a Largo Plazo	0.00
1212	Títulos y Valores a Largo Plazo	0.00
1214	Participaciones y Aportaciones de Capital	0.00

## BIENES MUEBLES

RUBRO DETERMINADA	NOMBRE CRITERIO	MONTO NATURALEZA	DEPRECIACION	METODO DE DEPRECIACION	TASA
			DEL EJERCICIO	ACUMULADA	
12411	Muebles de Oficina y Estantería	379,203.99	28,437.57	60,188.16	ANUAL 10.00
CONAC					
12413	Equipo de Cómputo y de Tecnologías de la Información	338,547.16	82,206.26	144,627.29	ANUAL 33.33
CONAC					
12419	Otros Mobiliarios y Equipos de Administración	6,207.16	465.48	724.08	ANUAL 10.00
CONAC					
12441	Vehículos y Equipo Terrestre	343,900.00	51,584.94	85,974.90	ANUAL 20.00
CONAC					
12465	Equipo de Comunicación y Telecomunicación	14,078.00	1,055.70	2,281.60	ANUAL 10.00
CONAC					

## INTANGIBLES Y DIFERIDOS

RUBRO DETERMINADA	NOMBRE CRITERIO	MONTO NATURALEZA	DEPRECIACION	METODO DE DEPRECIACION	TASA
			DEL EJERCICIO	ACUMULADA	
12541	Licencias Informáticas e Intelectuales	17,092.60	4,273.11	9,021.01	ANUAL 33.33
CONAC					

## OTROS ACTIVOS DIFERIDOS

Cuenta	Descripción	Saldo
1279	Depósitos en Garantía	62,597.25

## ESTIMACIONES Y DETERIOROS

Cuenta	Descripción	Saldo
1161	Estimaciones para Cuentas Incobrables por Derechos a Recibir Efectivo o Equivalentes	0.00
1281	Estimaciones por Pérdida de Cuentas Incobrables de Documentos por Cobrar a Largo Plazo	0.00
1282	Estimaciones por Pérdida de Cuentas Incobrables de Deudores Diversos por Cobrar a Largo Plazo	0.00
1283	Estimaciones por Pérdida de Cuentas Incobrables de Ingresos por Cobrar a Largo Plazo	0.00
1284	Estimaciones por Pérdida de Cuentas Incobrables de Préstamos Otorgados a Largo Plazo	0.00
1289	Estimaciones por Pérdida de Otras Cuentas Incobrables a Largo Plazo	0.00

#### OTROS ACTIVOS

Cuenta	Descripción	Saldo
1191	Valores en Garantía	0.00
1192	Bienes en Garantía (excluye depósitos de fondos)	0.00
1193	Bienes Derivados de Embargos, Decomisos, Aseguramientos y Dación en Pago	0.00
1221	Documentos por Cobrar a Largo Plazo	0.00
1222	Deudores Diversos a Largo Plazo	0.00
1223	Ingresos por Recuperar a Largo Plazo	0.00
1224	Préstamos Otorgados a Largo Plazo	0.00
1229	Otros Derechos a Recibir Efectivo o Equivalentes a Largo Plazo	0.00
1235	Construcciones en Proceso en Bienes de Dominio Público	0.00
1236	Construcciones en Proceso en Bienes Propios	0.00

#### Pasivo

#### CUENTAS Y DOCUMENTOS POR PAGAR

Cuenta	Descripción	Saldo
2111	Servicios Personales por Pagar a Corto Plazo	0.00
2112	Proveedores por Pagar a Corto Plazo	18,130.80
2113	Contratistas por Obras Públicas por Pagar a Corto Plazo	0.00
2114	Participaciones y Aportaciones por Pagar a Corto Plazo	0.00
2115	Transferencias Otorgadas por Pagar a Corto Plazo	0.00
2116	Intereses, Comisiones y Otros Gastos de la Deuda Pública por Pagar a Corto Plazo	0.00
2117	Retenciones y Contribuciones por Pagar a Corto Plazo	139,629.02
2118	Devoluciones de la Ley de Ingresos por Pagar a Corto Plazo	0.00
2119	Otras Cuentas por Pagar a Corto Plazo	0.09
2121	Documentos Comerciales por Pagar a Corto Plazo	0.00
2122	Documentos con Contratistas por Obras Públicas por Pagar a Corto Plazo	0.00
2211	Proveedores por Pagar a Largo Plazo	0.00
2212	Contratistas por Obras Públicas por Pagar a Largo Plazo	0.00
2221	Documentos Comerciales por Pagar a Largo Plazo	0.00
2222	Documentos con Contratistas por Obras Públicas por Pagar a Largo Plazo	0.00
2229	Otros Documentos por Pagar a Largo Plazo	0.00
2235	Arrendamiento Financiero por Pagar a Largo Plazo	0.00

#### FONDOS Y BIENES DE TERCEROS EN GARANTÍA Y/O ADMINISTRACIÓN

Cuenta	Descripción	Saldo
2161	Fondos en Garantía a Corto Plazo	0.00
2162	Fondos en Administración a Corto Plazo	0.00
2163	Fondos Contingentes a Corto Plazo	0.00
2164	Fondos de Fideicomisos, Mandatos y Contratos Análogos a Corto Plazo	0.00
2165	Otros Fondos de Terceros en Garantía y/o Administración a Corto Plazo	0.00
2166	Valores y Bienes en Garantía a Corto Plazo	0.00
2251	Fondos en Garantía a Largo Plazo	0.00
2252	Fondos en Administración a Largo Plazo	0.00
2253	Fondos Contingentes a Largo Plazo	0.00
2254	Fondos de Fideicomisos, Mandatos y Contratos Análogos a Largo Plazo	0.00
2255	Otros Fondos de Terceros en Garantía y/o Administración a Largo Plazo	0.00
2256	Valores y Bienes en Garantía a Largo Plazo	0.00

#### PASIVOS DIFERIDOS

Cuenta	Descripción	Saldo
2151	Ingresos Cobrados por Adelantado a Corto Plazo	0.00

2152	Intereses Cobrados por Adelantado a Corto Plazo	0.00
2159	Otros Pasivos Diferidos a Corto Plazo	0.00
2241	Créditos Diferidos a Largo Plazo	0.00
2242	Intereses Cobrados por Adelantado a Largo Plazo	0.00
2249	Otros Pasivos Diferidos a Largo Plazo	0.00

#### PROVISIONES

Cuenta	Descripción	Saldo
2171	Provisión para Demandas y Juicios a Corto Plazo	0.00
2172	Provisión para Contingencias a Corto Plazo	0.00
2179	Otras Provisiones a Corto Plazo	0.00
2261	Provisión para Demandas y Juicios a Largo Plazo	0.00
2262	Provisión para Pensiones a Largo Plazo	0.00
2263	Provisión para Contingencias a Largo Plazo	0.00
2269	Otras Provisiones a Largo Plazo	0.00

#### OTROS PASIVOS

Cuenta	Descripción	Saldo
2191	Ingresos por Clasificar	0.00
2192	Recaudación por Participar	0.00
2199	Otros Pasivos Circulantes	0.00

### III) NOTAS AL ESTADO DE VARIACIÓN EN LA HACIENDA PÚBLICA

INSTITUTO PARA LA PROTECCION DE PERSONAS DEFENSORAS DE DERECHOS HUMANOS Y PERIODISTAS no ha modificado su Patrimonio Contribuido

### IV) NOTAS AL ESTADO DE FLUJOS DE EFECTIVO

#### EFFECTIVO Y EQUIVALENTES

Concepto	2024	2023
<b>Efectivo</b>	<b>0.00</b>	<b>10,000.00</b>
Bancos/Tesorería	901,803.44	676,552.50
Bancos/Dependencias y Otros	0.00	0.00
Inversiones Temporales (Hasta 3 meses)	0.00	0.00
Fondos con Afectación Específica	0.00	0.00
Depósitos de Fondos de Terceros en Garantía y/o Administración	0.00	0.00
Otros Efectivos y Equivalentes	0.00	0.00

#### ADQUISICIONES DE ACTIVIDADES DE INVERSIÓN EFECTIVAMENTE PAGADAS

Concepto	2024	2023
<b>Bienes Inmuebles, Infraestructura y Construcciones en Proceso</b>	<b>0.00</b>	<b>0.00</b>
Terrenos	0.00	0.00
Viviendas	0.00	0.00
Edificios no Habitacionales	0.00	0.00
Infraestructura	0.00	0.00
Construcciones en Proceso en Bienes de Dominio Público	0.00	0.00
Construcciones en Proceso en Bienes Propios	0.00	0.00
Otros Bienes Inmuebles	0.00	0.00
<b>Bienes Muebles</b>	<b>1,081,936.31</b>	<b>994,478.11</b>
Mobiliario y Equipo de Administración	723,958.31	636,500.11
Mobiliario y Equipo Educacional y Recreativo	0.00	0.00
Equipo e Instrumental Médico y de Laboratorio	0.00	0.00
Vehículos y Equipo de Transporte	343,900.00	343,900.00
Equipo de Defensa y Seguridad	0.00	0.00

Maquinaria, Otros Equipos y Herramientas	14,078.00	14,078.00
Colecciones, Obras de Arte y Objetos Valiosos	0.00	0.00
Activos Biológicos	0.00	0.00

#### CONCILIACION DE FLUJOS DE EFECTIVOS NETOS

Concepto	2024	2023
Resultados del Ejercicio (Ahorro/ Desahorro)	403,915.67	617,345.12
Movimientos de partidas (o rubros) que no afectan al efectivo	168,023.06	131,026.56
Depreciación de Bienes Muebles	163,749.95	126,278.66
Amortización de Activos Intangibles	4,273.11	4,747.90
Flujos de Efectivo Netos de las Actividades de Operación	235,892.61	486,318.56

#### V) Conciliación Presupuestaria y Contable

##### 1) Conciliación entre los Ingresos Presupuestarios y Contables

<b>1. Ingresos Presupuestarios</b>	<b>8,834,470.11</b>
<b>2. Más Ingresos contables no presupuestarios</b>	<b>0.00</b>
2.1 Ingresos Financieros	0.00
2.2 Incremento por Variación de Inventarios	0.00
2.3 Disminución del Exceso de Estimaciones por Pérdida o Deterioro u Obsolescencia	0.00
2.4 Disminución del Exceso de Provisiones	0.00
2.5 Otros Ingresos y Beneficios Varios	0.00
2.6 Otros Ingresos Contables No Presupuestarios	0.00
<b>3. Menos Ingresos Presupuestarios No Contables</b>	<b>0.00</b>
3.1 Aprovechamientos Patrimoniales	0.00
3.2 Ingresos Derivados de Financiamientos	0.00
3.3 Otros Ingresos Presupuestarios No Contables	0.00
<b>Ingresos Contables (4 = 1 + 2 - 3)</b>	<b>8,834,470.11</b>

Bajo protesta de decir verdad declaramos que los Estados Financieros y sus Notas, son razonablemente correctos y son responsabilidad del emisor

JHENNY JUDITH BERNAL ARELLANO

CRISTIAN ALBERTO ACOSTA PADILLA

MARIA CLARISA ACOSTA LOPEZ

DIRECTORA GENERAL

COORDINADOR GRAL. ADMINISTRATIVO

CONTADOR GENERAL

## 2) Conciliación entre los Egresos Presupuestarios y Contables

<b>1. Total de egresos (presupuestarios)</b>	<b>8,349,989.58</b>
<b>2. Menos egresos presupuestarios no contables</b>	<b>87,458.20</b>
2.1 Materias Primas y Materiales de Producción y Comercialización	0.00
2.2 Materiales y Suministros	0.00
2.3 Mobiliario y Equipo de Administración	87,458.20
2.4 Mobiliario y Equipo Educativo y Recreativo	0.00
2.5 Equipo e Instrumental Médico y de Laboratorio	0.00
2.6 Vehículos y Equipo de Transporte	0.00
2.8 Maquinaria, Otros Equipos y Herramientas	0.00
2.9 Activos Biológicos	0.00
2.10 Bienes Inmuebles	0.00
2.11 Activos Intangibles	0.00
2.12 Obra Pública en Bienes de Dominio Público	0.00
2.13 Obra Pública en Bienes Propios	0.00
2.14 Acciones y Participaciones de Capital	0.00
2.15 Compra de Títulos y Valores	0.00
2.16 Concesión de Préstamos	0.00
2.17 Inversiones en Fideicomisos, Mandatos y Otros Análogos	0.00
2.18 Provisiones para Contingencias y Otras Erogaciones Especiales	0.00
2.19 Amortización de la Deuda Pública	0.00
2.20 Adeudos de Ejercicios Fiscales Anteriores (ADEFAS)	0.00
2.21 Otros Egresos Presupuestarios No Contables	0.00
<b>3. Más gastos contables no presupuestales</b>	<b>168,023.06</b>
3.1 Estimaciones, Depreciaciones, Deterioros, Obsolescencia y Amortizaciones	168,023.06
3.2 Provisiones	0.00
3.3 Disminución de Inventarios	0.00
3.4 Aumento por Insuficiencia de Estimaciones por Pérdida o Deterioro u Obsolescencia	0.00
3.5 Aumento por Insuficiencia de Provisiones	0.00
3.6 Otros Gastos	0.00
3.7 Otros Gastos Contables No Presupuestarios	0.00
<b>4. Total de Gasto Contable (4 = 1 - 2 + 3)</b>	<b>8,430,554.44</b>
2.7 Equipo de Defensa y Seguridad	0.00

Bajo protesta de decir verdad declaramos que los Estados Financieros y sus Notas, son razonablemente correctos y son responsabilidad del emisor

JHENNY JUDITH BERNAL ARELLANO

CRISTIAN ALBERTO ACOSTA PADILLA

MARIA CLARISA ACOSTA LOPEZ

DIRECTORA GENERAL

COORDINADOR GRAL. ADMINISTRATIVO

CONTADOR GENERAL





## INSTITUTO PARA LA PROTECCION DE PERSONAS DEFENSORAS DE DERECHOS HUMANOS Y PERIODISTAS

### NOTAS A LOS ESTADOS FINANCIEROS AL 30 DE SEPTIEMBRE DE 2024

#### c) Notas de Memoria (Cuentas de orden) (Cifras en Pesos)

IC-NEF-06-2409

#### CUENTAS DE ORDEN CONTABLES

	CONCEPTO	2024
7630	Bienes Bajo Contrato en Comodato	\$1.00
7640	Contrato de Comodato por Bienes	\$1.00

#### CUENTAS DE ORDEN PRESUPUESTRALES DE INGRESOS

	CONCEPTO	2024
	Ley de Ingresos Estimada	\$12,600,000.00
	Ley de Ingresos por Ejecutar	\$4,027,017.32
	Modificaciones a la Ley de Ingresos Estimada	\$261,487.43
	Ley de Ingresos Devengada	\$8,834,470.11
	Ley de Ingresos Recaudada	\$8,834,470.11

#### CUENTAS DE ORDEN PRESUPUESTRALES DE EGRESOS

	CONCEPTO	2024
	Presupuesto de Egresos Aprobado	\$12,600,000.00
	Presupuesto de Egresos por Ejercer	\$4,511,497.85
	Modificaciones al Presupuesto de Egresos Aprobado	\$261,487.43
	Presupuesto de Egresos Comprometido	\$8,349,989.58
	Presupuesto de Egresos Devengado	\$8,349,989.58
	Presupuesto de Egresos Ejercido	\$8,331,858.78
	Presupuesto de Egresos Pagado	\$8,331,858.78

Bajo protesta de decir verdad declaramos que los Estados Financieros y sus notas, son razonablemente correctos y son responsabilidad del emisor.

JHENNY JUDITH BERNAL ARELLANO

CRISTIAN ALBERTO ACOSTA PADILLA

MARIA CLARISA ACOSTA LOPEZ

DIRECTORA GENERAL

COORDINADOR GRAL. ADMINISTRATIVO

CONTADOR GENERAL



INSTITUTO PARA LA PROTECCIÓN DE PERSONAS DEFENSORAS  
DE DERECHOS HUMANOS Y PERIODISTAS

INFORME TRIMESTRAL DE ESTADOS  
FINANCIEROS 2024

# INFORMACIÓN PRESUPUESTARIA

***ACUMULADO AL 3ER. TRIMESTRE***

Calle Carlos Lineo # 1997, Plaza Botánico, primer piso, locales 206-210,  
Col. Chapultepec, Culiacán, Sinaloa. CP 80040, Teléfonos: 667 709 7521 y 6677097500



ESTADO ANALITICO DE INGRESOS  
DEL 1 DE ENERO AL 30 DE SEPTIEMBRE DE 2024

IPT-EAI-10-2409

Rubro de Ingresos	Ingreso					Diferencia
	Estmado	Ampliaciones y Reducciones	Modificado	Devengado	Recaudado	
	(1)	(2)	(3 = 1 + 2)	(4)	(5)	
Impuestos	0	0	0	0	0	0
Cuotas y Aportaciones de Seguridad Social	0	0	0	0	0	0
Contribuciones de Mejoras	0	0	0	0	0	0
Derechos	0	0	0	0	0	0
Productos	0	310.61	310.61	310.61	310.61	310.61
Aprovechamientos	0	0	0	0	0	0
Ingresos por Venta de Bienes, Prestiación de Servicios y Otros Ingresos	0	0	0	0	0	0
Participaciones, Aportaciones Convenios, Incentivos Derivados de la Colaboración Fiscal y Fondos Distintos de Aportaciones	0	0	0	0	0	0
Transferencias, Asignaciones, Subsidios y Subvenciones, y Pensiones y Jubilaciones	12,600,000.00	0	12,600,000.00	8,834,159.50	8,834,159.50	-3,765,840.50
Ingresos Derivados de Financiamientos	0	261,176.82	261,176.82	0	0	0
<b>Total</b>	<b>12,600,000.00</b>	<b>261,487.43</b>	<b>12,861,487.43</b>	<b>8,834,470.11</b>	<b>8,834,470.11</b>	<b>0.00</b>

Estado Analitico de Ingresos Por Fuente de Financiamiento	Ingreso					Diferencia
	Estmado	Ampliaciones y Reducciones	Modificado	Devengado	Recaudado	
	(1)	(2)	(3 = 1 + 2)	(4)	(5)	
<b>Ingresos del Poder Ejecutivo Federal o Estatal y de los Municipios</b>						
Impuestos	0	0	0	0	0	0
Cuotas y Aportaciones de Seguridad Social	0	0	0	0	0	0
Contribuciones de Mejoras	0	0	0	0	0	0
Derechos	0	0	0	0	0	0
Productos	0	0	0	0	0	0
Aprovechamientos	0	0	0	0	0	0
Participaciones, Aportaciones Convenios, Incentivos Derivados de la Colaboración Fiscal y Fondos Distintos de Aportaciones	0	0	0	0	0	0
Transferencias, Asignaciones, Subsidios y Subvenciones, y Pensiones y Jubilaciones	0	0	0	0	0	0
<b>Ingresos de los Entes Públicos de los Poderes Legislativo y Judicial , de los Órganos Autónomos y del Sector Paraestatal o Paramunicipal, así como de las Empresas Productivas del Estado</b>						
Cuotas y Aportaciones de Seguridad Social	0	0	0	0	0	0
Productos	0	310.61	310.61	310.61	310.61	310.61
Ingresos por Venta de Bienes, Prestiación de Servicios y Otros Ingresos	0	0	0	0	0	0
Transferencias, Asignaciones, Subsidios y Subvenciones, y Pensiones y Jubilaciones	12,600,000.00	0	12,600,000.00	8,834,159.50	8,834,159.50	-3,765,840.50
<b>Ingresos Derivados de Financiamientos</b>						
Ingresos Derivados de Financiamientos	0	261,176.82	261,176.82	0	0	0
<b>Total</b>	<b>12,600,000.00</b>	<b>261,487.43</b>	<b>12,861,487.43</b>	<b>8,834,470.11</b>	<b>8,834,470.11</b>	<b>0.00</b>

Bajo protesta de decir verdad declaramos que los Estados Financieros y sus notas, son razonablemente correctos y son responsabilidad del emisor.



Instituto para la Protección de Personas  
Defensoras de Derechos Humanos y Periodistas

JHENNY JUDITH BERNAL ARELLANO

---

DIRECTORA GENERAL

**INSTITUTO PARA LA PROTECCION DE PERSONAS DEFENSORAS DE DERECHOS HUMANOS Y PERIODISTAS**

**ESTADO ANALITICO DE INGRESOS  
DEL 1 DE ENERO AL 30 DE SEPTIEMBRE DE 2024**

CRISTIAN ALBERTO ACOSTA PADILLA

---

COORDINADOR GRAL. ADMINISTRATIVO

IPT-EAI-10-2409

MARIA CLARISA ACOSTA LOPEZ

---

CONTADOR GENERAL

INSTITUTO PARA LA PROTECCION DE PERSONAS DEFENSORAS DE DERECHOS HUMANOS Y PERIODISTAS



ESTADO ANALITICO DEL EJERCICIO DEL PRESUPUESTO DE EGRESOS  
CLASIFICACION POR OBJETO DEL GASTO (CAPITULO - CONCEPTO)

DEL 1 DE ENERO AL 30 DE SEPTIEMBRE DE 2024

IPT-EAEPEOGCC-14-2409

Concepto	Egresos					Subejercicio
	Aprobado	Ampliaciones/ (Reducciones)	Modificado	Devengado	Pagado	
	(1)	(2)	3 = (1 + 2)	(4)	(5)	
<b>SERVICIOS PERSONALES</b>	<b>8,472,087.00</b>	<b>1,981.00</b>	<b>8,474,068.00</b>	<b>5,834,442.17</b>	<b>5,834,442.17</b>	<b>2,639,625.83</b>
REMUNERACIONES AL PERSONAL DE CARÁCTER PERMANENTE	6,045,216.00	-43,079.99	6,002,136.01	4,429,346.09	4,429,346.09	1,572,789.92
REMUNERACIONES AL PERSONAL DE CARÁCTER TRANSITORIO	414,516.00	16,458.09	430,974.09	327,345.09	327,345.09	103,629.00
REMUNERACIONES ADICIONALES Y ESPECIALES	866,404.00	18,083.90	884,487.90	227,213.52	227,213.52	657,274.38
SEGURIDAD SOCIAL	1,145,951.00	10,519.00	1,156,470.00	850,537.47	850,537.47	305,932.53
OTRAS PRESTACIONES SOCIALES Y ECONÓMICAS	0.00	0.00	0.00	0.00	0.00	0.00
PREVISIONES	0.00	0.00	0.00	0.00	0.00	0.00
PAGO DE ESTÍMULOS A SERVIDORES PÚBLICOS	0.00	0.00	0.00	0.00	0.00	0.00
<b>MATERIALES Y SUMINISTROS</b>	<b>921,897.00</b>	<b>110,513.59</b>	<b>1,032,410.59</b>	<b>509,936.16</b>	<b>509,936.16</b>	<b>522,474.43</b>
MATERIALES DE ADMINISTRACIÓN, EMISIÓN DE DOCUMENTOS Y ARTÍCULOS OFICIALES	459,652.00	9,456.21	469,108.21	194,188.29	194,188.29	274,919.92
ALIMENTOS Y UTENSILIOS	0.00	1,466.00	1,466.00	1,466.00	1,466.00	0.00
MATERIAS PRIMAS Y MATERIALES DE PRODUCCIÓN Y COMERCIALIZACIÓN	0.00	0.00	0.00	0.00	0.00	0.00
MATERIALES Y ARTÍCULOS DE CONSTRUCCIÓN Y DE REPARACIÓN	0.00	2,020.93	2,020.93	2,020.93	2,020.93	0.00
PRODUCTOS QUÍMICOS, FARMACÉUTICOS Y DE LABORATORIO	0.00	0.00	0.00	0.00	0.00	0.00
COMBUSTIBLES, LUBRICANTES Y ADITIVOS	100,426.00	-10,000.00	90,426.00	58,288.07	58,288.07	32,137.93
VESTUARIO, BLANCOS, PRENDAS DE PROTECCIÓN Y ARTÍCULOS DEPORTIVOS	0.00	0.00	0.00	0.00	0.00	0.00
MATERIALES Y SUMINISTROS PARA SEGURIDAD	246,467.00	102,455.91	348,922.91	175,721.33	175,721.33	173,201.58
HERRAMIENTAS, REFACCIONES Y ACCESORIOS MENORES	115,352.00	5,114.54	120,466.54	78,251.54	78,251.54	42,215.00
<b>SERVICIOS GENERALES</b>	<b>1,751,016.00</b>	<b>139,936.98</b>	<b>1,890,952.98</b>	<b>1,413,153.04</b>	<b>1,395,022.24</b>	<b>477,799.94</b>
SERVICIOS BÁSICOS	287,592.00	-22,696.09	264,895.91	180,043.83	180,043.83	84,852.08
SERVICIOS DE ARRENDAMIENTO	641,600.00	-1,984.34	639,615.66	478,131.66	478,131.66	161,484.00
SERVICIOS PROFESIONALES, CIENTÍFICOS, TÉCNICOS Y OTROS SERVICIOS	88,892.00	99,583.20	188,475.20	164,461.91	146,331.11	24,013.29
SERVICIOS FINANCIEROS, BANCARIOS Y COMERCIALES	51,196.00	18,081.45	69,277.45	53,548.05	53,548.05	15,729.40



ESTADO ANALITICO DEL EJERCICIO DEL PRESUPUESTO DE EGRESOS  
CLASIFICACION POR OBJETO DEL GASTO (CAPITULO - CONCEPTO)

DEL 1 DE ENERO AL 30 DE SEPTIEMBRE DE 2024

IPT-EAEPEOGCC-14-2409

Concepto	Egresos					Subejercicio
	Aprobado	Ampliaciones/ (Reducciones)	Modificado	Devengado	Pagado	
	(1)	(2)	3 = (1 + 2)	(4)	(5)	
SERVICIOS DE INSTALACIÓN, REPARACIÓN, MANTENIMIENTO Y CONSERVACIÓN	171,000.00	36,593.15	207,593.15	166,093.15	166,093.15	41,500.00
SERVICIOS DE COMUNICACIÓN SOCIAL Y PUBLICIDAD	0.00	0.00	0.00	0.00	0.00	0.00
SERVICIOS DE TRASLADO Y VIÁTICOS	268,402.00	877.33	269,279.33	199,376.13	199,376.13	69,903.20
SERVICIOS OFICIALES	94,696.00	9,204.40	103,900.40	67,607.31	67,607.31	36,293.09
OTROS SERVICIOS GENERALES	147,638.00	277.88	147,915.88	103,891.00	103,891.00	44,024.88
<b>TRANSFERENCIAS, ASIGNACIONES, SUBSIDIOS Y OTRAS AYUDAS</b>	<b>1,455,000.00</b>	<b>-79,247.58</b>	<b>1,375,752.42</b>	<b>505,000.01</b>	<b>505,000.01</b>	<b>870,752.41</b>
TRANSFERENCIAS INTERNAS Y ASIGNACIONES AL SECTOR PÚBLICO	0.00	0.00	0.00	0.00	0.00	0.00
TRANSFERENCIAS AL RESTO DEL SECTOR PÚBLICO	0.00	0.00	0.00	0.00	0.00	0.00
SUBSIDIOS Y SUBVENCIONES	0.00	0.00	0.00	0.00	0.00	0.00
AYUDAS SOCIALES	1,455,000.00	-79,247.58	1,375,752.42	505,000.01	505,000.01	870,752.41
PENSIONES Y JUBILACIONES	0.00	0.00	0.00	0.00	0.00	0.00
TRANSFERENCIAS A FIDEICOMISOS, MANDATOS Y OTROS ANÁLOGOS	0.00	0.00	0.00	0.00	0.00	0.00
TRANSFERENCIAS A LA SEGURIDAD SOCIAL	0.00	0.00	0.00	0.00	0.00	0.00
DONATIVOS	0.00	0.00	0.00	0.00	0.00	0.00
TRANSFERENCIAS AL EXTERIOR	0.00	0.00	0.00	0.00	0.00	0.00
<b>BIENES MUEBLES, INMUEBLES E INTANGIBLES</b>	<b>0.00</b>	<b>88,303.44</b>	<b>88,303.44</b>	<b>87,458.20</b>	<b>87,458.20</b>	<b>845.24</b>
MOBILIARIO Y EQUIPO DE ADMINISTRACIÓN	0.00	88,303.44	88,303.44	87,458.20	87,458.20	845.24
MOBILIARIO Y EQUIPO EDUCACIONAL Y RECREATIVO	0.00	0.00	0.00	0.00	0.00	0.00
EQUIPO E INSTRUMENTAL MÉDICO Y DE LABORATORIO	0.00	0.00	0.00	0.00	0.00	0.00
VEHÍCULOS Y EQUIPO DE TRANSPORTE	0.00	0.00	0.00	0.00	0.00	0.00
EQUIPO DE DEFENSA Y SEGURIDAD	0.00	0.00	0.00	0.00	0.00	0.00
MAQUINARIA, OTROS EQUIPOS Y HERRAMIENTAS	0.00	0.00	0.00	0.00	0.00	0.00
ACTIVOS BIOLÓGICOS	0.00	0.00	0.00	0.00	0.00	0.00



ESTADO ANALITICO DEL EJERCICIO DEL PRESUPUESTO DE EGRESOS  
CLASIFICACION POR OBJETO DEL GASTO (CAPITULO - CONCEPTO)

DEL 1 DE ENERO AL 30 DE SEPTIEMBRE DE 2024

IPT-EAEPEOGCC-14-2409

Concepto	Egresos					Subejercicio
	Aprobado	Ampliaciones/ (Reducciones)	Modificado	Devengado	Pagado	
	(1)	(2)	3 = (1 + 2)	(4)	(5)	
BIENES INMUEBLES	0.00	0.00	0.00	0.00	0.00	0.00
ACTIVOS INTANGIBLES	0.00	0.00	0.00	0.00	0.00	0.00
<b>INVERSIÓN PÚBLICA</b>	<b>0.00</b>	<b>0.00</b>	<b>0.00</b>	<b>0.00</b>	<b>0.00</b>	<b>0.00</b>
OBRA PÚBLICA EN BIENES DE DOMINIO PÚBLICO	0.00	0.00	0.00	0.00	0.00	0.00
OBRA PÚBLICA EN BIENES PROPIOS	0.00	0.00	0.00	0.00	0.00	0.00
PROYECTOS PRODUCTIVOS Y ACCIONES DE FOMENTO	0.00	0.00	0.00	0.00	0.00	0.00
<b>INVERSIONES FINANCIERAS Y OTRAS PROVISIONES</b>	<b>0.00</b>	<b>0.00</b>	<b>0.00</b>	<b>0.00</b>	<b>0.00</b>	<b>0.00</b>
INVERSIONES PARA EL FOMENTO DE ACTIVIDADES PRODUCTIVAS	0.00	0.00	0.00	0.00	0.00	0.00
ACCIONES Y PARTICIPACIONES DE CAPITAL	0.00	0.00	0.00	0.00	0.00	0.00
COMPRA DE TÍTULOS Y VALORES	0.00	0.00	0.00	0.00	0.00	0.00
CONCESIÓN DE PRÉSTAMOS	0.00	0.00	0.00	0.00	0.00	0.00
INVERSIONES EN FIDEICOMISOS, MANDATOS Y OTROS ANÁLOGOS	0.00	0.00	0.00	0.00	0.00	0.00
OTRAS INVERSIONES FINANCIERAS	0.00	0.00	0.00	0.00	0.00	0.00
PROVISIONES PARA CONTINGENCIAS Y OTRAS EROGACIONES ESPECIALES	0.00	0.00	0.00	0.00	0.00	0.00
<b>PARTICIPACIONES Y APORTACIONES</b>	<b>0.00</b>	<b>0.00</b>	<b>0.00</b>	<b>0.00</b>	<b>0.00</b>	<b>0.00</b>
PARTICIPACIONES	0.00	0.00	0.00	0.00	0.00	0.00
APORTACIONES	0.00	0.00	0.00	0.00	0.00	0.00
CONVENIOS	0.00	0.00	0.00	0.00	0.00	0.00
<b>DEUDA PÚBLICA</b>	<b>0.00</b>	<b>0.00</b>	<b>0.00</b>	<b>0.00</b>	<b>0.00</b>	<b>0.00</b>
AMORTIZACIÓN DE LA DEUDA PÚBLICA	0.00	0.00	0.00	0.00	0.00	0.00
INTERESES DE LA DEUDA PÚBLICA	0.00	0.00	0.00	0.00	0.00	0.00
COMISIONES DE LA DEUDA PÚBLICA	0.00	0.00	0.00	0.00	0.00	0.00
GASTOS DE LA DEUDA PÚBLICA	0.00	0.00	0.00	0.00	0.00	0.00



ESTADO ANALITICO DEL EJERCICIO DEL PRESUPUESTO DE EGRESOS  
CLASIFICACION POR OBJETO DEL GASTO (CAPITULO - CONCEPTO)

DEL 1 DE ENERO AL 30 DE SEPTIEMBRE DE 2024

IPT-EAEPEOGCC-14-2409

Concepto	Egresos					Subejercicio
	Aprobado	Ampliaciones/ (Reducciones)	Modificado	Devengado	Pagado	
	(1)	(2)	3 = (1 + 2)	(4)	(5)	6 = ( 3 - 4 )
COSTO POR COBERTURAS	0.00	0.00	0.00	0.00	0.00	0.00
APOYOS FINANCIEROS	0.00	0.00	0.00	0.00	0.00	0.00
ADEUDOS DE EJERCICIOS FISCALES ANTERIORES (ADEFAS)	0.00	0.00	0.00	0.00	0.00	0.00
<b>TOTAL DEL GASTO</b>	<b>12,600,000.00</b>		<b>12,861,487.43</b>		<b>8,331,858.78</b>	
		<b>261,487.43</b>		<b>8,349,989.58</b>		<b>4,511,497.85</b>

Bajo protesta de decir verdad declaramos que los Estados Financieros y sus notas, son razonablemente correctos y son responsabilidad del emisor.

JHENNY JUDITH BERNAL ARELLANO

CRISTIAN ALBERTO ACOSTA PADILLA

MARIA CLARISA ACOSTA LOPEZ

\_\_\_\_\_  
DIRECTORA GENERAL

\_\_\_\_\_  
COORDINADOR GRAL. ADMINISTRATIVO

\_\_\_\_\_  
CONTADOR GENERAL



INSTITUTO PARA LA PROTECCION DE PERSONAS DEFENSORAS DE DERECHOS HUMANOS Y PERIODISTAS



ESTADO ANALITICO DEL EJERCICIO DEL PRESUPUESTO DE EGRESOS  
CLASIFICACION ECONOMICA (POR TIPO DE GASTO)

DEL 1 DE ENERO AL 30 DE SEPTIEMBRE DE 2024

IPT-EAEPECETG-13-2409

Concepto	Egresos					Subejercicio
	Aprobado	Ampliaciones/ (Reducciones)	Modificado	Devengado	Pagado	
	(1)	(2)	3 = (1 + 2)	(4)	(5)	
Gastio Corriente	12,600,000.00	173,183.99	12,773,183.99	8,262,531.38	8,244,400.58	4,510,652.61
Gastio de Capital	0.00	88,303.44	88,303.44	87,458.20	87,458.20	845.24
Amortización de la deuda y disminución de pasivos	0.00	0.00	0.00	0.00	0.00	0.00
Pensiones y Jubilaciones	0.00	0.00	0.00	0.00	0.00	0.00
Participaciones	0.00	0.00	0.00	0.00	0.00	0.00

**TOTAL DEL GASTO**

**12,600,000.00**

**12,861,487.43**

**8,331,858.78**

**261,487.43**

**8,349,989.58**

**4,511,497.85**

Bajo protesta de decir verdad declaramos que los Estados Financieros y sus notas, son razonablemente correctos y son responsabilidad del emisor.

JHENNY JUDITH BERNAL ARELLANO

CRISTIAN ALBERTO ACOSTA PADILLA

MARIA CLARISA ACOSTA LOPEZ

\_\_\_\_\_  
DIRECTORA GENERAL

\_\_\_\_\_  
COORDINADOR GRAL. ADMINISTRATIVO

\_\_\_\_\_  
CONTADOR GENERAL



**INSTITUTO PARA LA PROTECCION DE PERSONAS DEFENSORAS DE DERECHOS HUMANOS Y PERIODISTAS**  
**ESTADO ANALITICO DEL EJERCICIO DEL PRESUPUESTO DE EGRESOS**  
**CLASIFICACION ADMINISTRATIVA**  
**DEL 1 DE ENERO AL 30 DE SEPTIEMBRE DE 2024**

IPT-EAEPECA-12-2409

Conceptio	Egresos					Subejercicio
	Aprobado	Ampliaciones/ (Reducciones)	Modificado	Devengado	Pagado	
	(1)	(2)	3 = (1 + 2)	(4)	(5)	
1-INSTITUTO PARA LA PROTECCION DE PERSONAS DEFENSORA	12,600,000.00	261,487.43	12,861,487.43	8,349,989.58	8,331,858.78	4,511,497.85
<b>TOTAL DEL GASTO</b>	<b>12,600,000.00</b>	<b>261,487.43</b>	<b>12,861,487.43</b>	<b>8,349,989.58</b>	<b>8,331,858.78</b>	<b>4,511,497.85</b>



**INSTITUTO PARA LA PROTECCION DE PERSONAS DEFENSORAS DE DERECHOS HUMANOS Y PERIODISTAS**  
**ESTADO ANALITICO DEL EJERCICIO DEL PRESUPUESTO DE EGRESOS**  
**CLASIFICACION ADMINISTRATIVA**  
**DEL 1 DE ENERO AL 30 DE SEPTIEMBRE DE 2024**

IPT-EAEPECA-12-2409

Concepto	Egresos					Subejercicio
	Aprobado	Ampliaciones/ (Reducciones)	Modificado	Devengado	Pagado	
	(1)	(2)	3 = (1 + 2)	(4)	(5)	
Entidades Paraestatales y Fideicomisos No Empresariales y No Financieros	12,600,000.00	261,487.43	12,861,487.43	8,349,989.58	8,331,858.78	4,511,497.85
Instituciones Públicas de la Seguridad Social	-	-	-	-	-	-
Entidades Paraestatales Empresariales No Financieras con Participación Estatal Mayoritaria	-	-	-	-	-	-
Fideicomisos Empresariales No Financieros con Participación Estatal Mayoritaria	-	-	-	-	-	-
Entidades Paraestatales Empresariales Financieras Monetarias con Participación Estatal Mayoritaria	-	-	-	-	-	-
Entidades Paraestatales Empresariales Financieras No Monetarias con Participación Estatal Mayoritaria	-	-	-	-	-	-
Fideicomisos Financieros Públicos con Participación Estatal Mayoritaria	-	-	-	-	-	-
<b>TOTAL DEL GASTO</b>	<b>12,600,000.00</b>	<b>261,487.43</b>	<b>12,861,487.43</b>	<b>8,349,989.58</b>	<b>8,331,858.78</b>	<b>4,511,497.85</b>

Bajo protesta de decir verdad declaramos que los Estados Financieros y sus notas, son razonablemente correctos y son responsabilidad del emisor.

JHENNY JUDITH BERNAL ARELLANO

CRISTIAN ALBERTO ACOSTA PADILLA

MARIA CLARISA ACOSTA LOPEZ

\_\_\_\_\_  
DIRECTORA GENERAL

\_\_\_\_\_  
COORDINADOR GRAL. ADMINISTRATIVO

\_\_\_\_\_  
CONTADOR GENERAL



ESTADO ANALITICO DEL EJERCICIO DEL PRESUPUESTO DE EGRESOS  
CLASIFICACION FUNCIONAL (FINALIDAD Y FUNCION)

DEL 1 DE ENERO AL 30 DE SEPTIEMBRE DE 2024

IPT-EAEPECFG-15-2409

Concepto	Egresos					Subejercicio
	Aprobado	Ampliaciones/ (Reducciones)	Modificado	Devengado	Pagado	
	(1)	(2)	3 = (1 + 2)	(4)	(5)	
<b>GOBIERNO</b>	12,600,000.00	261,487.43	12,861,487.43	8,349,989.58	8,331,858.78	4,511,497.85
LEGISLACIÓN						
JUSTICIA	12,600,000.00	261,487.43	12,861,487.43	8,349,989.58	8,331,858.78	4,511,497.85
COORDINACIÓN DE LA POLÍTICA DE GOBIERNO						
RELACIONES EXTERIORES						
ASUNTOS FINANCIEROS Y HACENDARIOS						
SEGURIDAD NACIONAL						
ASUNTOS DE ORDEN PÚBLICO Y DE SEGURIDAD INTERIOR						
OTROS SERVICIOS GENERALES						
<b>DESARROLLO SOCIAL</b>						
PROTECCIÓN AMBIENTAL						
VIVIENDA Y SERVICIOS A LA COMUNIDAD						
SALUD						
RECREACIÓN, CULTURA Y OTRAS MANIFESTACIONES SOCIALES						
EDUCACIÓN						
PROTECCIÓN SOCIAL						
OTROS ASUNTOS SOCIALES						
<b>DESARROLLO EC ONÓMIC O</b>						
ASUNTOS ECONÓMICOS, COMERCIALES Y LABORALES EN GENERAL						
AGROPECUARIA, SILVICULTURA, PESCA Y CAZA						
COMBUSTIBLES Y ENERGÍA						
MINERÍA, MANUFACTURAS Y CONSTRUCCIÓN						
TRANSPORTE						



ESTADO ANALITICO DEL EJERCICIO DEL PRESUPUESTO DE EGRESOS  
CLASIFICACION FUNCIONAL (FINALIDAD Y FUNCION)

DEL 1 DE ENERO AL 30 DE SEPTIEMBRE DE 2024

IPT-EAEPECFG-15-2409

Concepto	Egresos					Subejercicio
	Aprobado	Ampliaciones/ (Reducciones)	Modificado	Devengado	Pagado	
	(1)	(2)	3 = (1 + 2)	(4)	(5)	

COMUNICACIONES

TURISMO

CIENCIA, TECNOLOGÍA E INNOVACIÓN

OTRAS INDUSTRIAS Y OTROS ASUNTOS ECONÓMICOS

**OTRAS NO CLASIFICADAS EN FUNCIONES ANTERIORES**

TRANSACCIONES DE LA DEUDA PÚBLICA / COSTO FINANCIERO DE LA DEUDA

TRANSFERENCIAS, PARTICIPACIONES Y APORTACIONES ENTRE DIFERENTES NIVELES Y ÓRDENES DE GOBIERNO

SANEAMIENTO DEL SISTEMA FINANCIERO

ADEUDOS DE EJERCICIOS FISCALES ANTERIORES

**TOTAL DEL GASTO**

**12,600,000.00**

**12,861,487.43**

**8,331,858.78**

**261,487.43**

**8,349,989.58**

**4,511,497.85**

Bajo protesta de decir verdad declaramos que los Estados Financieros y sus notas, son razonablemente correctos y son responsabilidad del emisor.

JHENNY JUDITH BERNAL ARELLANO

CRISTIAN ALBERTO ACOSTA PADILLA

MARIA CLARISA ACOSTA LOPEZ

\_\_\_\_\_  
DIRECTORA GENERAL

\_\_\_\_\_  
COORDINADOR GRAL. ADMINISTRATIVO

\_\_\_\_\_  
CONTADOR GENERAL



**INSTITUTO PARA LA PROTECCION DE PERSONAS DEFENSORAS DE  
DERECHOS HUMANOS Y PERIODISTAS**

**ENDEUDAMIENTO NETO**

**DEL 1 DE ENERO AL 30 DE SEPTIEMBRE DE 2024**

IPT-EN-16-2409

Identificación del Crédito o Instrumento	Contratación / Colocación	Amortización	Endeudamiento Neto
	A	B	C = A - B
<b>Créditos Bancarios</b>			
<b>Total Créditos Bancarios</b>	<b>0.00</b>	<b>0.00</b>	<b>0.00</b>
<b>Otros Instrumentos de Deuda</b>			
<b>Total Otros Instrumentos de Deuda</b>	<b>0.00</b>	<b>0.00</b>	<b>0.00</b>
<b>TOTAL</b>	<b>0.00</b>	<b>0.00</b>	<b>0.00</b>

Bajo protesta de decir verdad declaramos que los Estados Financieros y sus notas, son razonablemente correctos y son responsabilidad del emisor.

JHENNY JUDITH BERNAL ARELLANO

CRISTIAN ALBERTO ACOSTA PADILLA

MARIA CLARISA ACOSTA LOPEZ

\_\_\_\_\_  
DIRECTORA GENERAL

\_\_\_\_\_  
COORDINADOR GRAL. ADMINISTRATIVO

\_\_\_\_\_  
CONTADOR GENERAL



**INSTITUTO PARA LA PROTECCION DE PERSONAS DEFENSORAS DE DERECHOS HUMANOS Y  
PERIODISTAS**

**FLUJO DE FONDOS**

**DEL 1 DE ENERO AL 30 DE SEPTIEMBRE DE 2024**

IPT-18-2409

Concepto	Estimado /Aprobado	Devengado	Recaudado/Pagado
<b>I. Ingresos Presupuestarios</b>			
000000 - Ingresos Derivados de Financiamientos	0.00	0.00	0.00
100000 - Impuestos	0.00	0.00	0.00
200000 - Cuotas y Aportaciones de Seguridad Social	0.00	0.00	0.00
300000 - Contribuciones de Mejoras	0.00	0.00	0.00
400000 - Derechos	0.00	0.00	0.00
500000 - Productos	0.00	310.61	310.61
600000 - Aprovechamientos	0.00	0.00	0.00
700000 - Ingresos por Venta de Bienes, Prestación de Servicios y Otros Ingresos	0.00	0.00	0.00
800000 - Participaciones, Aportaciones, Convenios, Incentivos Derivados de la Colaboración	0.00	0.00	0.00
900000 - Transferencias, Asignaciones, Subsidios y Subvenciones, y Pensiones y Jubilaciones	12,600,000.00	8,834,159.50	8,834,159.50
<b>Total Ingresos Presupuestarios</b>	<b>12,600,000.00</b>	<b>8,834,470.11</b>	<b>8,834,470.11</b>
<b>II. Egresos Presupuestarios</b>			
100000 - SERVICIOS PERSONALES	8,472,087.00	5,834,442.17	5,834,442.17
200000 - MATERIALES Y SUMINISTROS	921,897.00	509,936.16	509,936.16
300000 - SERVICIOS GENERALES	1,751,016.00	1,413,153.04	1,395,022.24
400000 - TRANSFERENCIAS, ASIGNACIONES, SUBSIDIOS Y OTRAS AYUDAS	1,455,000.00	505,000.01	505,000.01
500000 - BIENES MUEBLES, INMUEBLES E INTANGIBLES	0.00	87,458.20	87,458.20
600000 - INVERSIÓN PÚBLICA	0.00	0.00	0.00
700000 - INVERSIONES FINANCIERAS Y OTRAS PROVISIONES	0.00	0.00	0.00
800000 - PARTICIPACIONES Y APORTACIONES	0.00	0.00	0.00
900000 - DEUDA PÚBLICA	0.00	0.00	0.00
<b>Total Egresos Presupuestarios</b>	<b>12,600,000.00</b>	<b>8,349,989.58</b>	<b>8,331,858.78</b>
<b>III. Total Flujo de Fondos</b>	<b>0.00</b>	<b>484,480.53</b>	<b>502,611.33</b>

Bajo protesta de decir verdad declaramos que los Estados Financieros y sus notas, son razonablemente correctos y son responsabilidad del emisor.

JHENNY JUDITH BERNAL ARELLANO

CRISTIAN ALBERTO ACOSTA PADILLA

MARIA CLARISA ACOSTA LOPEZ

\_\_\_\_\_  
DIRECTORA GENERAL

\_\_\_\_\_  
COORDINADOR GRAL. ADMINISTRATIVO

\_\_\_\_\_  
CONTADOR GENERAL



# INSTITUTO PARA LA PROTECCION DE PERSONAS DEFENSORAS DE DERECHOS HUMANOS Y PERIODISTAS

## INTERESES DE LA DEUDA

DEL 1 DE ENERO AL 30 DE SEPTIEMBRE DE 2024

IPT-ID-17-2409

Identificación del Crédito o Instrumento	Devengado	Pagado
<b>Créditos Bancarios</b>		
<b>Total de Intereses de Créditos Bancarios</b>	<b>0.00</b>	<b>0.00</b>
<b>Otros Instrumentos de Deuda</b>		
<b>Total de Intereses de Otros Instrumentos de Deuda</b>	<b>0.00</b>	<b>0.00</b>
<b>TOTAL</b>	<b>0.00</b>	<b>0.00</b>

Bajo protesta de decir verdad declaramos que los Estados Financieros y sus notas, son razonablemente correctos y son responsabilidad del emisor.

JHENNY JUDITH BERNAL ARELLANO

CRISTIAN ALBERTO ACOSTA PADILLA

MARIA CLARISA ACOSTA LOPEZ

\_\_\_\_\_  
DIRECTORA GENERAL

\_\_\_\_\_  
COORDINADOR GRAL. ADMINISTRATIVO

\_\_\_\_\_  
CONTADOR GENERAL





INSTITUTO PARA LA PROTECCIÓN DE PERSONAS DEFENSORAS  
DE DERECHOS HUMANOS Y PERIODISTAS

INFORME TRIMESTRAL DE ESTADOS  
FINANCIEROS 2024

# INFORMACIÓN PROGRAMÁTICA

***ACUMULADO AL 3ER. TRIMESTRE***

Calle Carlos Lineo # 1997, Plaza Botánico, primer piso, locales 206-210,  
Col. Chapultepec, Culiacán, Sinaloa. CP 80040, Teléfonos: 667 709 7521 y 6677097500



GASTO POR CATEGORIA PROGRAMATICA  
DEL 1 DE ENERO AL 30 DE SEPTIEMBRE DE 2024

IPG-GCP-19-2409

Clave	Concepto	Egresos					Subejercicio
		Aprobado	Ampliaciones/ (Reducciones)	Modificado	Devengado	Pagado	
		1	2	3 = (1 + 2)	4	5	
<b>Programas</b>							
	<b>Subsidios: Sector Social y Privado o Entidades Federativas y Municipios</b>	0.00	0.00	0.00	0.00	0.00	0.00
S	Sujetos a Reglas de Operación	-	-	-	-	-	-
U	Otros Subsidios	-	-	-	-	-	-
	<b>Desempeño de las Funciones</b>	12,600,000.00	261,487.43	12,861,487.43	8,349,989.58	8,331,858.78	4,511,497.85
A	Funciones de las Fuerzas Armadas (Únicamente Gobierno Federal)	-	-	-	-	-	-
E	Prestación de Servicios Públicos	12,600,000.00	261,487.43	12,861,487.43	8,349,989.58	8,331,858.78	4,511,497.85
B	Provisión de Bienes Públicos	-	-	-	-	-	-
P	Planeación, seguimiento y evaluación de políticas públicas	-	-	-	-	-	-
F	Promoción y fomento	-	-	-	-	-	-
G	Regulación y supervisión	-	-	-	-	-	-
R	Específicos	-	-	-	-	-	-
K	Proyectos de Inversión	-	-	-	-	-	-
	<b>Administrativos y de Apoyo</b>	0.00	0.00	0.00	0.00	0.00	0.00
M	Apoyo al proceso presupuestario y para mejorar la eficiencia institucional	-	-	-	-	-	-
O	Apoyo a la función pública y al mejoramiento de la gestión	-	-	-	-	-	-
W	Operaciones ajenas	-	-	-	-	-	-
	<b>Compromisos</b>	0.00	0.00	0.00	0.00	0.00	0.00
L	Obligaciones de cumplimiento de resolución jurisdiccional	-	-	-	-	-	-
N	Desastres Naturales	-	-	-	-	-	-
	<b>Obligaciones</b>	0.00	0.00	0.00	0.00	0.00	0.00
Y	Aportaciones a fondos de estabilización	-	-	-	-	-	-
J	Pensiones y jubilaciones	-	-	-	-	-	-
T	Aportaciones a la seguridad social	-	-	-	-	-	-
Z	Aportaciones a fondos de inversión y reestructura de pensiones	-	-	-	-	-	-
	<b>Programas de Gasto Federalizado (Gobierno Federal)</b>	0.00	0.00	0.00	0.00	0.00	0.00
I	Gasto Federalizado	-	-	-	-	-	-
C	Participaciones a entidades federativas y municipios	-	-	-	-	-	-
D	Costo financiero, deuda o apoyos a deudores y ahorradores de la banca	-	-	-	-	-	-
H	Adeudos de ejercicios fiscales anteriores	-	-	-	-	-	-
	<b>Total del Gasto</b>	12,600,000.00	261,487.43	12,861,487.43	8,349,989.58	8,331,858.78	4,511,497.85

Bajo protesta de decir verdad declaramos que los Estados Financieros y sus notas, son razonablemente correctos y son responsabilidad del emisor.

JHENNY JUDITH BERNAL ARELLANO

CRISTIAN ALBERTO ACOSTA PADILLA

MARIA CLARISA ACOSTA LOPEZ

DIRECTORA GENERAL

COORDINADOR GRAL. ADMINISTRATIVO

CONTADOR GENERAL



**INSTITUTO PARA LA PROTECCIÓN DE PERSONAS DEFENSORAS  
DE DERECHOS HUMANOS Y PERIODISTAS**

## Indicadores de Postura Fiscal

(Artículo 53 Fracción IV, LGCG)

# NO APLICA



Instituto para la Protección de Personas Defensoras de Derechos Humanos y Periodistas

PROGRAMAS Y PROYECTOS DE INVERSION  
DEL 1 DE ENERO AL 30 DE SEPTIEMBRE DE 2024

IPG-PPI-20-2409

Programas y Proyectos de Inversión	Clave	Costo Total	Egresos Aprobado	Egresos Modificado	Egresos Devengado	Egresos Pagado	Porcentaje de Avance 0			
							Deven/Aprob	Deven/Modif	Pagado/Aprob	Pagado/Modif
							A	B	C	D
<b>Total</b>		<b>88,303.44</b>	<b>0.00</b>	<b>88,303.44</b>	<b>87,458.20</b>	<b>87,458.20</b>	<b>0.00</b>	<b>0.99</b>	<b>0.00</b>	<b>0.99</b>
<b>Programas de Inversión</b>										
Programa de Inversión de Adquisiciones	515001	88,303.44	0.00	88,303.44	87,458.20	87,458.20	0.00	0.99	0.00	0.99
Programa de Inversión de Mantenimiento		0.00	0.00	0.00	0.00	0.00	0.00	0.00	0.00	0.00
Otros Programas de Inversión		0.00	0.00	0.00	0.00	0.00	0.00	0.00	0.00	0.00
Programa de Estudios de Preinversión		0.00	0.00	0.00	0.00	0.00	0.00	0.00	0.00	0.00
<b>Programas con Inversión Concluida</b>										
Programa de Inversión de Adquisiciones		0.00	0.00	0.00	0.00	0.00	0.00	0.00	0.00	0.00
Programa de Inversión de Mantenimiento		0.00	0.00	0.00	0.00	0.00	0.00	0.00	0.00	0.00
Otros Programas de Inversión		0.00	0.00	0.00	0.00	0.00	0.00	0.00	0.00	0.00
Programa de Estudios de Preinversión		0.00	0.00	0.00	0.00	0.00	0.00	0.00	0.00	0.00
<b>Programas con Inversión en Proceso</b>										
Programa de Inversión de Adquisiciones	515001	88,303.44	0.00	88,303.44	87,458.20	87,458.20	0.00	0.99	0.00	0.99
Programa de Inversión de Mantenimiento		0.00	0.00	0.00	0.00	0.00	0.00	0.00	0.00	0.00
Otros Programas de Inversión		0.00	0.00	0.00	0.00	0.00	0.00	0.00	0.00	0.00
Programa de Estudios de Preinversión		0.00	0.00	0.00	0.00	0.00	0.00	0.00	0.00	0.00
<b>Proyectos de Inversión</b>										
Proyecto de Inversión de Infraestructura Económica		0.00	0.00	0.00	0.00	0.00	0.00	0.00	0.00	0.00
Proyecto de Inversión de Infraestructura Social		0.00	0.00	0.00	0.00	0.00	0.00	0.00	0.00	0.00
Proyecto de Inversión de Infraestructura Gubernamental		0.00	0.00	0.00	0.00	0.00	0.00	0.00	0.00	0.00
Proyecto de Inversión de Inversión de Inmuebles		0.00	0.00	0.00	0.00	0.00	0.00	0.00	0.00	0.00
<b>Proyectos con Inversión Concluida</b>										
Proyecto de Inversión de Infraestructura Económica		0.00	0.00	0.00	0.00	0.00	0.00	0.00	0.00	0.00
Proyecto de Inversión de Infraestructura Social		0.00	0.00	0.00	0.00	0.00	0.00	0.00	0.00	0.00
Proyecto de Inversión de Infraestructura Gubernamental		0.00	0.00	0.00	0.00	0.00	0.00	0.00	0.00	0.00
Proyecto de Inversión de Inversión de Inmuebles		0.00	0.00	0.00	0.00	0.00	0.00	0.00	0.00	0.00
<b>Proyectos con Inversión en Proceso</b>										
Proyecto de Inversión de Infraestructura Económica		0.00	0.00	0.00	0.00	0.00	0.00	0.00	0.00	0.00
Proyecto de Inversión de Infraestructura Social		0.00	0.00	0.00	0.00	0.00	0.00	0.00	0.00	0.00
Proyecto de Inversión de Infraestructura Gubernamental		0.00	0.00	0.00	0.00	0.00	0.00	0.00	0.00	0.00
Proyecto de Inversión de Inversión de Inmuebles		0.00	0.00	0.00	0.00	0.00	0.00	0.00	0.00	0.00

Bajo protesta de decir verdad declaramos que los Estados Financieros y sus notas, son razonablemente correctos y son responsabilidad del emisor.

JHENNY JUDITH BERNAL ARELLANO

CRISTIAN ALBERTO ACOSTA PADILLA

MARIA CLARISA ACOSTA LOPEZ

DIRECTORA GENERAL

COORDINADOR GRAL. ADMINISTRATIVO

CONTADOR GENERAL



Instituto para la Protección de Personas Defensoras de Derechos Humanos y Periodistas

INDICADORES DE RESULTADOS POR PROGRAMA PRESUPUESTARIO  
DEL 1 DE ENERO AL 30 DE SEPTIEMBRE DE 2024

IPG-IR-21-2409

Categoría Programática			Indicadores					Metas						Presupuesto(Pesos)					
			Denominación del Indicador	Nivel	Tipo	Dimensión a Medir	Unidad de Medida	Aprobada Anual	Aprobada del Periodo	Modificada Anual	Modificada del Periodo	Alcanzada	Porcentaje de cumplimiento		Aprobado	Devengado		Porcentaje de Devengado	
F	SF	PP											Alc./ Aprob	Alc./ Modif		Modificado	Pagado	Deven/ Aprob	Deven/ Modif
1 PROTECCIÓN DE PERSONAS DEFENSORAS DE DERECHOS HUMANOS Y PERIODISTAS													12,600,000.00	8,349,989.58	66.27	64.92	66.13	64.78	
													12,861,487.43	8,331,858.78					
0	1	Variación porcentual de personas defensoras de derechos humanos y periodistas con medidas otorgadas	FIN	ESTATEGICO	EFICACIA	VARIACION PORCENTUAL	20.00	0.00	20.00	0.00	0.00	0.00	0.00						
0	1	Porcentaje de defensores de derechos humanos y periodistas con medidas otorgadas	PROPOSITO	ESTATEGICO	EFICACIA	PORCENTAJE	100.00	0.00	100.00	0.00	0.00	0.00	0.00						
0	1	Porcentaje de defensores de derechos humanos y periodistas con solicitudes procedentes	PROPOSITO	ESTATEGICO	EFICACIA	PORCENTAJE	100.00	0.00	100.00	0.00	0.00	0.00	0.00						
0	1	Variación porcentual de las medidas de atención	COMPONENTES	ESTATEGICO	EFICACIA	VARIACION PORCENTUAL	10.00	0.00	10.00	0.00	0.00	0.00	0.00						
0	1	Variación porcentual de las medidas de prevención	COMPONENTES	ESTATEGICO	EFICACIA	VARIACION PORCENTUAL	14.65	0.00	14.65	0.00	0.00	0.00	0.00						
0	1	Variación porcentual de las medidas de protección	COMPONENTES	ESTATEGICO	EFICACIA	VARIACION PORCENTUAL	19.85	0.00	19.85	0.00	0.00	0.00	0.00						
0	1	Variación porcentual de las medidas preventivas	COMPONENTES	ESTATEGICO	EFICACIA	VARIACION PORCENTUAL	10.43	0.00	10.43	0.00	0.00	0.00	0.00						
0	1	Variación porcentual de las medidas urgentes	COMPONENTES	ESTATEGICO	EFICACIA	VARIACION PORCENTUAL	10.00	0.00	10.00	0.00	0.00	0.00	0.00						
0	1	Porcentaje de atención de medidas procedentes	ACTIVIDADES	GESTION	EFICACIA	PORCENTAJE	100.00	100.00	100.00	100.00	115.79	115.79	115.79						
0	1	Porcentaje de dictámenes emitidos	ACTIVIDADES	GESTION	EFICACIA	PORCENTAJE	100.00	100.00	100.00	100.00	115.79	115.79	115.79						
0	1	Porcentaje de estudios socioeconómicos desarrollados	ACTIVIDADES	GESTION	EFICACIA	PORCENTAJE	100.00	100.00	100.00	100.00	100.00	100.00	100.00						
0	1	Porcentaje de evaluaciones de riesgo elaboradas	ACTIVIDADES	GESTION	EFICACIA	PORCENTAJE	100.00	100.00	100.00	100.00	158.82	158.82	158.82						
0	1	Porcentaje de eventos de capacitación realizados	ACTIVIDADES	GESTION	EFICACIA	PORCENTAJE	100.00	75.64	100.00	75.64	101.28	133.90	133.90						
0	1	Porcentaje de informes de labores emitidos	ACTIVIDADES	GESTION	EFICACIA	PORCENTAJE	100.00	100.00	100.00	100.00	0.00	0.00	0.00						
0	1	Porcentaje de medidas notificadas	ACTIVIDADES	GESTION	EFICACIA	PORCENTAJE	100.00	100.00	100.00	100.00	175.48	175.48	175.48						
0	1	Porcentaje de medios de comunicación utilizados	ACTIVIDADES	GESTION	EFICIENCIA	PORCENTAJE	100.00	100.00	100.00	100.00	100.00	100.00	100.00						
0	1	Porcentaje de publicaciones del programa anual de capacitación	ACTIVIDADES	GESTION	EFICACIA	PORCENTAJE	100.00	100.00	100.00	100.00	100.00	100.00	100.00						
<b>TOTAL DEL GASTO EN LOS PROGRAMAS PRESUPUESTARIOS ASOCIADOS A INDICADORES</b>							<b>12,600,000.00</b>						<b>8,349,989.58</b>	<b>66.27</b>	<b>64.92</b>	<b>66.13</b>	<b>64.78</b>		
												<b>12,861,487.43</b>	<b>8,331,858.78</b>		<b>64.92</b>			<b>64.78</b>	



Instituto para la Protección de Personas Defensoras de Derechos Humanos y Periodistas

INSTITUTO PARA LA PROTECCION DE PERSONAS DEFENSORAS DE DERECHOS HUMANOS Y PERIODISTAS

INDICADORES DE RESULTADOS POR PROGRAMA PRESUPUESTARIO  
DEL 1 DE ENERO AL 30 DE SEPTIEMBRE DE 2024

IPG-IR-21-2409

Categoría Programática			Indicadores					Metas					Presupuestio(Pesos)						
			Denominación del Indicador	Nivel	Tipo	Dimensión a Medir	Unidad de Medida	Aprobada Anual	Aprobada del Periodo	Modificada Anual	Modificada del Periodo	Alcanzada	Porcentaje de cumplimiento		Aprobado Modificado	Devengado Pagado	Porcentaje de Devengado		Porcentaje de Pagado
F	SF	PP											Alc./ Aprob	Alc./ Modif			Deven/ Aprob	Deven/ Modif	Pagado/ Aprob
TOTAL DEL GASTO EN LOS PROGRAMAS PRESUPUESTARIOS NO ASOCIADOS A INDICADORES																			
TOTAL DEL GASTO EN LOS PROGRAMAS PRESUPUESTARIOS POR ENTIDAD FISCALIZABLE																			

Bajo protesta de decir verdad declaramos que los Estados Financieros y sus notas, son razonablemente correctos y son responsabilidad del emisor.

JHENNY JUDITH BERNAL ARELLANO

CRISTIAN ALBERTO ACOSTA PADILLA

MARIA CLARISA ACOSTA LOPEZ

DIRECTORA GENERAL

COORDINADOR GRAL. ADMINISTRATIVO

CONTADOR GENERAL



INSTITUTO PARA LA PROTECCIÓN DE PERSONAS DEFENSORAS  
DE DERECHOS HUMANOS Y PERIODISTAS

INFORME TRIMESTRAL DE ESTADOS  
FINANCIEROS 2024

# INFORMACIÓN ADICIONAL

***ACUMULADO AL 3ER. TRIMESTRE***

Calle Carlos Lineo # 1997, Plaza Botánico, primer piso, locales 206-210,  
Col. Chapultepec, Culiacán, Sinaloa. CP 80040, Teléfonos: 667 709 7521 y 6677097500

RELACION DE BIENES MUEBLES QUE COMPONEN SU PATRIMONIO

EJERCICIO DEL 2024

DEL 1 DE ENERO AL 30 DE SEPTIEMBRE DE 2024

Codigo	Descripción del Bien	Valor en libros
511001000001	MODULO DE TRABAJO MELAMINA	5,662.48
511001000002	MODULO DE TRABAJO MELAMINA	5,662.48
511001000003	MODULO DE TRABAJO MELAMINA	5,662.48
511001000004	MODULO DE TRABAJO MELAMINA	5,662.48
511001000005	MODULO DE TRABAJO MELAMINA	5,662.48
511001000006	MODULO DE TRABAJO MELAMINA	5,662.48
511001000007	ARCHIVERO MOVIL 2 GAVETAS	2,970.73
511001000008	ARCHIVERO MOVIL 2 GAVETAS	2,970.73
511001000009	ARCHIVERO MOVIL 2 GAVETAS	2,970.73
511001000010	ARCHIVERO MOVIL 2 GAVETAS	2,970.73
511001000011	ARCHIVERO MOVIL 2 GAVETAS	2,970.73
511001000012	ARCHIVERO MOVIL 2 GAVETAS	2,970.73
511001000013	ARCHIVERO MOVIL 2 GAVETAS	2,970.73
511001000014	ARCHIVERO MOVIL 2 GAVETAS	2,970.73
511001000015	ARCHIVERO MOVIL 2 GAVETAS	2,970.73
511001000016	ARCHIVERO MOVIL 2 GAVETAS	2,970.73
511001000017	ARCHIVERO MOVIL 2 GAVETAS	2,970.83
511001000018	ESCRITORIO SEVEN CON ESTRUCTURA NEGRA	3,665.82
511001000019	ESCRITORIO LINEAL R-LINK ROBLE TABACO	6,586.30
511001000020	ESCRITORIO LINEAL R-LINK ROBLE TABACO	6,586.30
511001000021	SILLON EJECUTIVO RESPALDO MALLA	2,616.69
511001000022	SILLON EJECUTIVO RESPALDO MALLA	2,616.69
511001000023	SILLON EJECUTIVO RESPALDO MALLA NEGRO	2,616.69
511001000024	SILLON EJECUTIVO RESPALDO MALLA	2,616.69
511001000025	SILLON EJECUTIVO RESPALDO MALLA	2,616.69





RELACION DE BIENES MUEBLES QUE COMPONEN SU PATRIMONIO

EJERCICIO DEL 2024

DEL 1 DE ENERO AL 30 DE SEPTIEMBRE DE 2024

Codigo	Descripción del Bien	Valor en libros
511001000026	SILLON EJECUTIVO RESPALDO MALLA	2,616.69
511001000027	SILLON EJECUTIVO RESPALDO ALTO TAPIZADO EN VINIL BASE CROMADA	3,685.22
511001000028	ESCRITORIO EJECUTIVO STARK	6,595.13
511001000029	RETORNO PARA ESCRITORIO STARK	3,956.15
511001000030	MESA REDONDA NAPOLES	3,828.52
515001000051	DESKTOP HP 280 SFF G5 INTEL CORE I5 10505 DD 256 GB SSD RAM 8 GB WINDOWS 10 PRO	5,780.82
515001000052	MONITOR LED P24 G4	1,172.94
515001000053	NO BREAK CDP R UPR 508 S-2205262910441	402.21
511001000054	MESAS ABATIBLE CON FRENO Y RODAJAS	5,353.52
511001000055	MESA ABATIBLE CON FRENO Y RODAJAS	5,353.52
511001000056	MESA ABATIBLE CON FRENO Y RODAJAS	5,353.52
511001000057	MESA ABATIBLE CON FRENO Y RADAJAS	5,353.52
565001000065	SAMSUNG 5G SM-G781B VERDE	6,505.40
565001000066	SAMSUNG 5G SM-A536E GALAXI A53 AZUL	5,291.00
515001000067	NO-BREAK , CDP R UPR 508 500 VA 250 W	542.30
515001000068	NO-BREAK, CDP R UPS 508 500 VA 250W	542.30
515001000069	NO-BREAK CDP R UPS 508 500 VA 250W	542.30
515001000070	LAPTOP HP 240 G8 INTEL CORE	7,175.91
515001000071	LAPTOP HP 240 G8 INTEL CORE	7,175.91
515001000072	LAPTOP HP 255 G8 RYZEN 5700U 512 GB	9,093.28
515001000079	DESKTOP HP 280GS SFF CORE	10,164.67
515001000080	MONITOR 3YOQ4AA	1,563.99
515001000094	PROYECTOR LUMENES WXGA	5,858.08
511001000095	ARCHIVERO MOVIL 2 GAVETAS	3,123.83
511001000096	ARCHIVERO MOVIL 2 GAVETAS	3,123.83



RELACION DE BIENES MUEBLES QUE COMPONEN SU PATRIMONIO

EJERCICIO DEL 2024

DEL 1 DE ENERO AL 30 DE SEPTIEMBRE DE 2024

Codigo	Descripción del Bien	Valor en libros
511001000097	MODULO DE TRABAJO MELAMINA	5,954.33
511001000098	MODULO DE TRABAJO MELAMINA	5,954.35
515001000099	MULTIFUNCIONAL HP COLOR LASERJET PRO	3,514.92
511001000100	ARCHIVERO 4 CAJONES	5,126.34
511001000101	GABINETE UNIVERSAL CLASIC ENTREPAÑOS MOVILES	5,126.34
511001000102	MESA MULTIUSOS ESTRUCTURA MELAMINA	2,921.05
511001000103	SALA DE TELA	16,269.85
515001000104	CPU	8,418.15
515001000105	CPU	8,418.15
515001000106	CPU	8,418.15
515001000107	MONITOR	1,833.70
515001000108	MONITOR	1,833.70
515001000109	MONITOR	1,833.70
515001000110	LAP TOP	9,908.93
515001000111	LAP TOP	9,908.93
515001000112	LAP TOP	9,908.93
511001000137	ESCRITORIO EJECUTIVO VITRA ITALIA E846	31,345.40
511001000138	CREDENZA EJECUTIVA ITALIA KCLASS ITALIA	9,826.74
511001000139	LIBRERO EJECUTIVO KCLASS CON ESTRUCTURA NEGRA ITALIA	7,816.02
511001000140	SILLA OPERATIVA MESH ASIENTO Y ESTRUCTURA NEGRA	7,589.32
511001000141	ARCHIVERO MOVIL ITALIA NE 106	2,915.52
511001000142	ARCHIVERO 4 GAVETAS TAMAÑO OFICIO	5,226.84
511001000143	ARCHIVERO 4 GAVETAS TAMAÑO OFICIO	5,226.84
511001000144	ARCHIVERO 4 GAVETAS TAMAÑO OFICIO	5,226.84
511001000145	ARCHIVERO MOVIL ITALIA NE106	2,915.52



RELACION DE BIENES MUEBLES QUE COMPONEN SU PATRIMONIO

EJERCICIO DEL 2024

DEL 1 DE ENERO AL 30 DE SEPTIEMBRE DE 2024

Codigo	Descripción del Bien	Valor en libros
511001000146	TELEVISION 43 PULGADAS	4,624.64
511001000148	GABINETE UNIVERSAL CLASIC ENTREPAÑOS MOVILES	6,596.54
541001000152	AUTOMOVL NISSAN VERSA MOD 2023	257,925.10
511001000154	ESCRITORIO BASICO ESTRUCTURA TUBULAR	3,944.04
511001000155	ESCRITORIO BASICO ESTRUCTURA TUBULAR	3,944.04
511001000156	ESCRITORIO ESCUADRA CUBIERTA EN MELAMINA ESTRUCTURA METALICA	6,018.92
511001000157	ESCRITORIO ESCUADRA CUBIERTA EN MELAMINA ESTRUCTURA METALICA	6,018.92
511001000158	ESCRITORIO EN MELAMINA	7,530.28
511001000159	RETORNO EJECUTIVO EN MELAMINA	4,200.16
511001000160	ARCHIVERO MOVIL 2 GAVETAS	3,175.54
511001000161	SILLA OPERATIVA RESPALDO ALTO EN MALLA	2,150.78
511001000162	SILLA OPERATIVA RESPALDO ALTO EN MALLA	2,150.78
511001000163	SILLA OPERATIVA RESPALDO ALTO EN MALLA	2,150.78
511001000164	SILLA OPERATIVA RESPALDO ALTO EN MALLA	2,150.78
515001000167	CPU HP PRO 280 G9 SFF	9,910.36
515001000168	MONITOR HP LED P 24V 23.8	1,974.38
519001000170	UNIDAD GRAVADORA DE DVR 8 CANALES/240FPS/	5,483.08
515001000177	LAPTOP HP 255 G9 AMD R7 5825U W11P	14,751.36
515001000178	LAPTOP HP 255 G9 AMD R7 5825U W11P	14,751.36
515001000180	PROYECTOR BENQ MW550 WXGA	7,957.60
515001000182	SERVIDOR, HPE PROLIANT ML30	30,562.84
		<b>788,140.28</b>

Bajo protesta de decir verdad declaramos que los Estados Financieros y sus notas, son razonablemente correctos y son responsabilidad del emisor.

RELACION DE BIENES MUEBLES QUE COMPONEN SU PATRIMONIO

EJERCICIO DEL 2024

DEL 1 DE ENERO AL 30 DE SEPTIEMBRE DE 2024



Codigo	Descripción del Bien	Valor en libros
JHENNY JUDITH BERNAL ARELLANO	CRISTIAN ALBERTO ACOSTA PADILLA	MARIA CLARISA ACOSTA LOPEZ
DIRECTORA GENERAL	COORDINADOR GRAL. ADMINISTRATIVO	CONTADOR GENERAL



## RELACION DE BIENES INMUEBLES QUE COMPONEN SU PATRIMONIO

EJERCICIO DEL 2024

DEL 1 DE ENERO AL 30 DE SEPTIEMBRE DE 2024

Codigo	Descripción del Bien	Valor en libros

Bajo protesta de decir verdad declaramos que los Estados Financieros y sus notas, son razonablemente correctos y son responsabilidad del emisor.

JHENNY JUDITH BERNAL ARELLANO

CRISTIAN ALBERTO ACOSTA PADILLA

MARIA CLARISA ACOSTA LOPEZ

\_\_\_\_\_  
DIRECTORA GENERAL

\_\_\_\_\_  
COORDINADOR GRAL. ADMINISTRATIVO

\_\_\_\_\_  
CONTADOR GENERAL



**INSTITUTO PARA LA PROTECCIÓN DE PERSONAS DEFENSORAS  
DE DERECHOS HUMANOS Y PERIODISTAS**

Relación de las Cuentas Bancarias Productivas Específicas.

(Artículo 69, LGCG)

***El Instituto para la Protección de Personas Defensoras de Derechos  
Humanos y Periodistas no maneja cuentas bancarias productivas.***



**INSTITUTO PARA LA PROTECCIÓN DE PERSONAS DEFENSORAS  
DE DERECHOS HUMANOS Y PERIODISTAS**

Relación de Esquemas Bursátiles y de Coberturas Financieras

(Artículo 46, último párrafo LGCG)

NO APLICA



**INSTITUTO PARA LA PROTECCIÓN DE PERSONAS DEFENSORAS  
DE DERECHOS HUMANOS Y PERIODISTAS**

Información del Ejercicio y Destino de Gasto Federalizado y  
Reintegros.

(Artículo 81, LGCG)

NO APLICA





INSTITUTO PARA LA PROTECCIÓN DE PERSONAS DEFENSORAS  
DE DERECHOS HUMANOS Y PERIODISTAS

INFORME TRIMESTRAL DE ESTADOS  
FINANCIEROS 2024

**INFORMES LEY DE  
DISCIPLINA  
FINANCIERA**

***ACUMULADO AL 3ER. TRIMESTRE***

Calle Carlos Lineo # 1997, Plaza Botánico, primer piso, locales 206-210,  
Col. Chapultepec, Culiacán, Sinaloa. CP 80040, Teléfonos: 667 709 7521 y 6677097500

INSTITUTO PARA LA PROTECCION DE PERSONAS DEFENSORAS DE DERECHOS HUMANOS Y PERIODISTAS

Estado de Situación Financiera Detallado - LDF

DEL 1 DE ENERO DE AL 30 DE SEPTIEMBRE DE 2024

(Pesos)

Concepto (c)	2024 (d)	31 de diciembre de 2023 (e)	Concepto (c)	2024 (d)	31 de diciembre de 2023 (e)
<b>ACTIVO</b>	<b>1,772,614.56</b>	<b>1,626,310.89</b>	<b>PASIVO</b>	<b>157,759.91</b>	<b>415,371.91</b>
<b>Activo Circulante</b>	<b>913,805.44</b>	<b>686,936.91</b>	<b>Pasivo Circulante</b>	<b>157,759.91</b>	<b>415,371.91</b>
a. Efectivo y Equivalentes (a=a1+a2+a3+a4+a5+a6+a7)	901,803.44	686,552.50	a. Cuentas por Pagar a Corto Plazo (a=a1+a2+a3+a4+a5+a6+a7+a8+a9)	157,759.91	415,371.91
a1) Efectivo	0.00	10,000.00	a1) Servicios Personales por Pagar a Corto Plazo	0.00	0.00
a2) Bancos/Tesorería	901,803.44	676,552.50	a2) Proveedores por Pagar a Corto Plazo	18,130.80	14,833.55
a3) Bancos/Dependencias y Otros	0.00	0.00	a3) Contratistas por Obras Públicas por Pagar a Corto Plazo	0.00	0.00
a4) Inversiones Temporales (Hasta 3 meses)	0.00	0.00	a4) Participaciones y Aportaciones por Pagar a Corto Plazo	0.00	0.00
a5) Fondos con Afectación Especifica	0.00	0.00	a5) Transferencias Otorgadas por Pagar a Corto Plazo	0.00	0.00
a6) Depósitos de Fondos de Terceros en Garantía y/o Administración	0.00	0.00	a6) Intereses, Comisiones y Otros Gastos de la Deuda Pública por Pagar a Corto Plazo	0.00	0.00
a7) Otros Efectivos y Equivalentes	0.00	0.00	a7) Retenciones y Contribuciones por Pagar a Corto Plazo	139,629.02	400,538.36
b. Derechos a Recibir Efectivo o Equivalentes (b=b1+b2+b3+b4+b5+b6+b7)	10,284.07	382.79	a8) Devoluciones de la Ley de Ingresos por Pagar a Corto Plazo	0.00	0.00
b1) Inversiones Financieras de Corto Plazo	0.00	0.00	a9) Otras Cuentas por Pagar a Corto Plazo	0.09	0.00
b2) Cuentas por Cobrar a Corto Plazo	0.00	0.00	b. Documentos por Pagar a Corto Plazo (b=b1+b2+b3)	0.00	0.00
b3) Deudores Diversos por Cobrar a Corto Plazo	284.07	382.79	b1) Documentos Comerciales por Pagar a Corto Plazo	0.00	0.00
b4) Ingresos por Recuperar a Corto Plazo	0.00	0.00	b2) Documentos con Contratistas por Obras Públicas por Pagar a Corto Plazo	0.00	0.00
b5) Deudores por Anticipos de la Tesorería a Corto Plazo	10,000.00	0.00	b3) Otros Documentos por Pagar a Corto Plazo	0.00	0.00
b6) Préstamos Otorgados a Corto Plazo	0.00	0.00	c. Porción a Corto Plazo de la Deuda Pública a Largo Plazo (c=c1+c2)	0.00	0.00
b7) Otros Derechos a Recibir Efectivo o Equivalentes a Corto Plazo	0.00	0.00	c1) Porción a Corto Plazo de la Deuda Pública	0.00	0.00
c. Derechos a Recibir Bienes o Servicios (c=c1+c2+c3+c4+c5)	1,717.93	1.62	c2) Porción a Corto Plazo de Arrendamiento Financiero	0.00	0.00
c1) Anticipo a Proveedores por Adquisición de Bienes y Prestación de Servicios a Corto Plazo	1,717.93	1.62	d. Títulos y Valores a Corto Plazo	0.00	0.00
c2) Anticipo a Proveedores por Adquisición de Bienes Inmuebles y Muebles a Corto Plazo	0.00	0.00	e. Pasivos Diferidos a Corto Plazo (e=e1+e2+e3)	0.00	0.00
c3) Anticipo a Proveedores por Adquisición de Bienes Intangibles a Corto Plazo	0.00	0.00	e1) Ingresos Cobrados por Adelantado a Corto Plazo	0.00	0.00
c4) Anticipo a Contratistas por Obras Públicas a Corto Plazo	0.00	0.00	e2) Intereses Cobrados por Adelantado a Corto Plazo	0.00	0.00
c5) Otros Derechos a Recibir Bienes o Servicios a Corto Plazo	0.00	0.00	e3) Otros Pasivos Diferidos a Corto Plazo	0.00	0.00
d. Inventarios (d=d1+d2+d3+d4+d5)	0.00	0.00	f. Fondos y Bienes de Terceros en Garantía y/o Administración a Corto Plazo (f=f1+f2+f3+f4+f5+f6)	0.00	0.00
d1) Inventario de Mercancías para Venta	0.00	0.00	f1) Fondos en Garantía a Corto Plazo	0.00	0.00
d2) Inventario de Mercancías Terminadas	0.00	0.00	f2) Fondos en Administración a Corto Plazo	0.00	0.00
d3) Inventario de Mercancías en Proceso de Elaboración	0.00	0.00	f3) Fondos Contingentes a Corto Plazo	0.00	0.00
d4) Inventario de Materias Primas, Materiales y Suministros para Producción	0.00	0.00	f4) Fondos de Fideicomisos, Mandatos y Contratos Análogos a Corto Plazo	0.00	0.00
d5) Bienes en Tránsito	0.00	0.00	f5) Otros Fondos de Terceros en Garantía y/o Administración a Corto Plazo	0.00	0.00
e. Almacenes	0.00	0.00	f6) Valores y Bienes en Garantía a Corto Plazo	0.00	0.00
f. Estimación por Pérdida o Deterioro de Activos Circulantes (f=f1+f2)	0.00	0.00	g. Provisiones a Corto Plazo (g=g1+g2+g3)	0.00	0.00
f1) Estimaciones para Cuentas Incobrables por Derechos a Recibir Efectivo o Equivalentes	0.00	0.00	g1) Provisión para Demandas y Juicios a Corto Plazo	0.00	0.00
f2) Estimación por Deterioro de Inventarios	0.00	0.00	g2) Provisión para Contingencias a Corto Plazo	0.00	0.00
g. Otros Activos Circulantes (g=g1+g2+g3+g4)	0.00	0.00	g3) Otras Provisiones a Corto Plazo	0.00	0.00
g1) Valores en Garantía	0.00	0.00	h. Otros Pasivos a Corto Plazo (h=h1+h2+h3)	0.00	0.00
g2) Bienes en Garantía (excluye depósitos de fondos)	0.00	0.00	h1) Ingresos por Clasificar	0.00	0.00
g3) Bienes Derivados de Embargos, Decomisos, Aseguramientos y Dación en Pago	0.00	0.00	h2) Recaudación por Participar	0.00	0.00
g4) Adquisición con Fondos de Terceros	0.00	0.00	h3) Otros Pasivos Circulantes	0.00	0.00
<b>IA. Total de Activos Circulantes (IA = a + b + c + d + e + f + g)</b>	<b>913,805.44</b>	<b>686,936.91</b>	<b>IIA. Total de Pasivos Circulantes (IIA = a + b + c + d + e + f + g + h)</b>	<b>157,759.91</b>	<b>415,371.91</b>
<b>Activo No Circulante</b>	<b>858,809.12</b>	<b>939,373.98</b>	<b>Pasivo No Circulante</b>	<b>0.00</b>	<b>0.00</b>

INSTITUTO PARA LA PROTECCION DE PERSONAS DEFENSORAS DE DERECHOS HUMANOS Y PERIODISTAS

Estado de Situación Financiera Detallado - LDF

DEL 1 DE ENERO DE AL 30 DE SEPTIEMBRE DE 2024

(Pesos)

Concepto (c)	2024 (d)	31 de diciembre de 2023 (e)	Concepto (c)	2024 (d)	31 de diciembre de 2023 (e)
a. Inversiones Financieras a Largo Plazo	0.00	0.00	a. Cuentas por Pagar a Largo Plazo	0.00	0.00
b. Derechos a Recibir Efectivo o Equivalentes a Largo Plazo	0.00	0.00	b. Documentos por Pagar a Largo Plazo	0.00	0.00
c. Bienes Inmuebles, Infraestructura y Construcciones en Proceso	0.00	0.00	c. Deuda Pública a Largo Plazo	0.00	0.00
d. Bienes Muebles	1,081,936.31	994,478.11	d. Pasivos Diferidos a Largo Plazo	0.00	0.00
e. Activos Intangibles	17,092.60	17,092.60	e. Fondos y Bienes de Terceros en Garantía y/o en Administración a Largo Plazo	0.00	0.00
f. Depreciación, Deterioro y Amortización Acumulada de Bienes	302,817.04	134,793.98	f. Provisiones a Largo Plazo	0.00	0.00
g. Activos Diferidos	62,597.25	62,597.25			
h. Estimación por Pérdida o Deterioro de Activos no Circulantes	0.00	0.00	<b>IIB. Total de Pasivos No Circulantes (IIB = a + b + c + d + e + f)</b>	0.00	0.00
i. Otros Activos no Circulantes	0.00	0.00			
<b>IB. Total de Activos No Circulantes (IB = a + b + c + d + e + f + g + h + i)</b>	<b>858,809.12</b>	<b>939,373.98</b>	<b>II. Total del Pasivo (II = IIA + IIB)</b>	157,759.91	415,371.91
			<b>HACIENDA PÚBLICA/PATRIMONIO</b>	1,614,854.65	1,210,938.98
			<b>IIIA. Hacienda Pública/Patrimonio Contribuido (IIIA = a + b + c)</b>	0.00	0.00
			a. Aportaciones	0.00	0.00
			b. Donaciones de Capital	0.00	0.00
			c. Actualización de la Hacienda Pública/Patrimonio	0.00	0.00
			<b>IIIB. Hacienda Pública/Patrimonio Generado (IIIB = a + b + c + d + e)</b>	1,614,854.65	1,210,938.98
			a. Resultados del Ejercicio (Ahorro/ Desahorro)	403,915.67	617,345.12
			b. Resultados de Ejercicios Anteriores	1,210,938.98	593,593.86
			c. Revalúos	0.00	0.00
			d. Reservas	0.00	0.00
			e. Rectificaciones de Resultados de Ejercicios Anteriores	0.00	0.00
			<b>IIIC. Exceso o Insuficiencia en la Actualización de la Hacienda Pública/Patrimonio (IIIC=a+b)</b>	0.00	0.00
			a. Resultado por Posición Monetaria	0.00	0.00
			b. Resultado por Tenencia de Activos no Monetarios	0.00	0.00
			<b>III. Total Hacienda Pública/Patrimonio (III = IIIA + IIIB + IIIC)</b>	1,614,854.65	1,210,938.98
			<b>IV. Total del Pasivo y Hacienda Pública/Patrimonio (IV = II + III)</b>	1,772,614.56	1,626,310.89
<b>I. Total del Activo (I = IA + IB)</b>	<b>1,772,614.56</b>	<b>1,626,310.89</b>			

INSTITUTO PARA LA PROTECCION DE PERSONAS DEFENSORAS DE DERECHOS HUMANOS Y PERIODISTAS

Informe Analítico de la Deuda Pública y Otros Pasivos - LDF

DEL 1 DE ENERO AL 30 DE SEPTIEMBRE DE 2024

(Pesos)

Denominación de la Deuda Pública y Otros Pasivos	Saldo al 31 de diciembre de 2023	Disposiciones del Periodo	Amortizaciones del Periodo	Revaluaciones, Reclasificaciones y Otros Ajustes	Saldo Final del Periodo	Pago de Intereses del Periodo	Pago de Comisiones y demás costos asociados durante el Periodo
(c)	(d)	(e)	(f)	(g)	h=d+e-f+g	(i)	(j)
<b>1. Deuda Pública (1=A+B)</b>	0.00	0.00	0.00	0.00	0.00	0.00	0.00
<b>A. Corto Plazo (A=a1+a2+a3)</b>	0.00	0.00	0.00	0.00	0.00	0.00	0.00
a1) Instituciones de Crédito	0.00	0.00	0.00	0.00	0.00	0.00	0.00
a2) Títulos y Valores	0.00	0.00	0.00	0.00	0.00	0.00	0.00
a3) Arrendamientos Financieros	0.00	0.00	0.00	0.00	0.00	0.00	0.00
<b>B. Largo Plazo (B=b1+b2+b3)</b>	0.00	0.00	0.00	0.00	0.00	0.00	0.00
b1) Instituciones de Crédito	0.00	0.00	0.00	0.00	0.00	0.00	0.00
b2) Títulos y Valores	0.00	0.00	0.00	0.00	0.00	0.00	0.00
b3) Arrendamientos Financieros	0.00	0.00	0.00	0.00	0.00	0.00	0.00
<b>2. Otros Pasivos</b>	415,371.91				157,759.91		
<b>3. Total de la Deuda Pública y Otros Pasivos (3=1+2)</b>	415,371.91	0.00	0.00	0.00	157,759.91	0.00	0.00
<b>4. Deuda Contingente 1 (informativo)</b>							
A. Deuda Contingente 1							
B. Deuda Contingente 2							
C. Deuda Contingente XX							
<b>5. Valor de Instrumentos Bono Cupón Cero 2 (Informativo)</b>							
A. Instrumento Bono Cupón Cero 1							
B. Instrumento Bono Cupón Cero 2							
C. Instrumento Bono Cupón Cero XX							

Obligaciones a Corto Plazo	Monto Contratado	Plazo Pactado	Tasa de Interés	Comisiones y Costos Relacionados y Otros Ajustes	Tasa Efectiva
(k)	(i)	(m)	(n)	(o)	(p)
<b>6. Obligaciones a Corto Plazo (Informativo)</b>					
A. Crédito 1					
B. Crédito 2					
C. Crédito XX					



INSTITUTO PARA LA PROTECCION DE PERSONAS DEFENSORAS DE DERECHOS HUMANOS Y PERIODISTAS

Balance Presupuestario - LDF

DEL 1 DE ENERO AL 30 DE SEPTIEMBRE DE 2024

(Pesos)

Concepto	Estimado / Aprobado	Devengado	Recaudado/ Pagado
<b>A. Ingresos Totales (A = A1+A2+A3)</b>	<b>12,600,000.00</b>	<b>8,834,470.11</b>	<b>8,834,470.11</b>
A1. Ingresos de Libre Disposición	12,600,000.00	8,834,470.11	8,834,470.11
A2. Transferencias Federales Etiquetadas	0.00	0.00	0.00
A3. Financiamiento Neto	0.00	0.00	0.00
<b>B. Egresos Presupuestarios1 (B = B1+B2)</b>	<b>12,600,000.00</b>	<b>8,349,989.58</b>	<b>8,331,858.78</b>
B1. Gasto No Etiquetado (sin incluir Amortización de la Deuda Pública)	12,600,000.00	8,349,989.58	8,331,858.78
B2. Gasto Etiquetado (sin incluir Amortización de la Deuda Pública)	0.00	0.00	0.00
<b>C. Remanentes del Ejercicio Anterior (C = C1 + C2)</b>		<b>260,330.47</b>	<b>260,330.47</b>
C1. Remanentes de Ingresos de Libre Disposición aplicados en el periodo		260,330.47	260,330.47
C2. Remanentes de Transferencias Federales Etiquetadas aplicados en el periodo		0.00	0.00
<b>I. Balance Presupuestario (I = A - B + C)</b>	<b>0.00</b>	<b>744,811.00</b>	<b>762,941.80</b>
<b>II. Balance Presupuestario sin Financiamiento Neto (II = I - A3)</b>	<b>0.00</b>	<b>744,811.00</b>	<b>762,941.80</b>
<b>III. Balance Presupuestario sin Financiamiento Neto y sin Remanentes del Ejercicio Anterior (III= II - C)</b>	<b>0.00</b>	<b>484,480.53</b>	<b>502,611.33</b>

Concepto	Aprobado	Devengado	Pagado
<b>E. Intereses, Comisiones y Gastos de la Deuda (E = E1+E2)</b>	<b>0.00</b>	<b>0.00</b>	<b>0.00</b>
E1. Intereses, Comisiones y Gastos de la Deuda con Gasto No Etiquetado	0.00	0.00	0.00
E2. Intereses, Comisiones y Gastos de la Deuda con Gasto Etiquetado	0.00	0.00	0.00
<b>IV. Balance Primario (IV = III + E)</b>	<b>0.00</b>	<b>484,480.53</b>	<b>502,611.33</b>

Concepto	Estimado / Aprobado	Devengado	Recaudado/ Pagado
<b>F. Financiamiento (F = F1 + F2)</b>	<b>0.00</b>	<b>0.00</b>	<b>0.00</b>
F1. Financiamiento con Fuente de Pago de Ingresos de Libre Disposición	0.00	0.00	0.00
F2. Financiamiento con Fuente de Pago de Transferencias Federales Etiquetadas	0.00	0.00	0.00
<b>G. Amortización de la Deuda (G = G1 + G2)</b>	<b>0.00</b>	<b>0.00</b>	<b>0.00</b>
G1. Amortización de la Deuda Pública con Gasto No Etiquetado	0.00	0.00	0.00
G2. Amortización de la Deuda Pública con Gasto Etiquetado	0.00	0.00	0.00
<b>A3. Financiamiento Neto (A3 = F - G)</b>	<b>0.00</b>	<b>0.00</b>	<b>0.00</b>

Concepto	Estimado / Aprobado	Devengado	Recaudado/ Pagado
A1. Ingresos de Libre Disposición	12,600,000.00	8,834,470.11	8,834,470.11
A3.1 Financiamiento Neto con Fuente de Pago de Ingresos de Libre Disposición (A3.1 = F1 - G1)	0.00	0.00	0.00
F1. Financiamiento con Fuente de Pago de Ingresos de Libre Disposición	0.00	0.00	0.00
G1. Amortización de la Deuda Pública con Gasto No Etiquetado	0.00	0.00	0.00
B1. Gasto No Etiquetado (sin incluir Amortización de la Deuda Pública)	12,600,000.00	8,349,989.58	8,331,858.78
C1. Remanentes de Ingresos de Libre Disposición aplicados en el periodo		260,330.47	260,330.47
<b>V. Balance Presupuestario de Recursos Disponibles (V = A1 + A3.1 - B1 + C1)</b>	<b>0.00</b>	<b>744,811.00</b>	<b>762,941.80</b>
<b>VI. Balance Presupuestario de Recursos Disponibles sin Financiamiento Neto (VI = V - A3.1)</b>	<b>0.00</b>	<b>744,811.00</b>	<b>762,941.80</b>

Concepto	Estimado / Aprobado	Devengado	Recaudado/ Pagado
A2. Transferencias Federales Etiquetadas	0.00	0.00	0.00
A3.2 Financiamiento Neto con Fuente de Pago de Transferencias Federales Etiquetadas (A3.2 = F2 - G2)	0.00	0.00	0.00
F2. Financiamiento con Fuente de Pago de Transferencias Federales Etiquetadas	0.00	0.00	0.00
G2. Amortización de la Deuda Pública con Gasto Etiquetado	0.00	0.00	0.00
B2. Gasto Etiquetado (sin incluir Amortización de la Deuda Pública)	0.00	0.00	0.00
C2. Remanentes de Transferencias Federales Etiquetadas aplicados en el periodo		0.00	0.00
<b>VII. Balance Presupuestario de Recursos Etiquetados (VII = A2 + A3.2 - B2 + C2)</b>	<b>0.00</b>	<b>0.00</b>	<b>0.00</b>
<b>VIII. Balance Presupuestario de Recursos Etiquetados sin Financiamiento Neto (VIII = VII - A3.2)</b>	<b>0.00</b>	<b>0.00</b>	<b>0.00</b>

INSTITUTO PARA LA PROTECCION DE PERSONAS DEFENSORAS DE DERECHOS HUMANOS Y PERIODISTAS

Balance Presupuestario - LDF

DEL 1 DE ENERO AL 30 DE SEPTIEMBRE DE 2024

(Pesos)

---





**INSTITUTO PARA LA PROTECCION DE PERSONAS DEFENSORAS DE DERECHOS HUMANOS Y PERIODISTAS**  
 Estado Analítico de Ingresos Detallado - LDF  
 DEL 1 DE ENERO AL 30 DE SEPTIEMBRE DE 2024  
 (Pesos)

Concepto (c)	Ingreso					Diferencia (e)
	Estimado (d)	Ampliaciones/ Reducciones	Modificado	Devengado	Recaudado	
<b>III. Ingresos Derivados de Financiamientos (III = A)</b>	0.00	261,176.82	261,176.82	0.00	0.00	0.00
A. Ingresos Derivados de Financiamientos	0.00	0.00	0.00	0.00	0.00	0.00
<b>IV. Total de Ingresos (IV = I + II + III)</b>	<b>12,600,000.00</b>	<b>261,487.43</b>	<b>12,861,487.43</b>	<b>8,834,470.11</b>	<b>8,834,470.11</b>	<b>-3,765,529.89</b>
<b>Datos Informativos</b>						
1. Ingresos Derivados de Financiamientos con Fuente de Pago de Ingresos de Libre Disposición	0.00	261,176.82	261,176.82	0.00	0.00	0.00
2. Ingresos Derivados de Financiamientos con Fuente de Pago de Transferencias Federales Etiquetadas	0.00	0.00	0.00	0.00	0.00	0.00
<b>3. Ingresos Derivados de Financiamientos (3 = 1 + 2)</b>	<b>0.00</b>	<b>261,176.82</b>	<b>261,176.82</b>	<b>0.00</b>	<b>0.00</b>	<b>0.00</b>





INSTITUTO PARA LA PROTECCION DE PERSONAS DEFENSORAS DE DERECHOS HUMANOS Y PERIODISTAS

Estado Analítico del Ejercicio del Presupuesto de Egresos Detallado - LDF

Clasificación por Objeto del Gasto (Capítulo y Concepto)

DEL 1 DE ENERO AL 30 DE SEPTIEMBRE DE 2024

(Pesos)

Concepto (c)	Egresos					Subejercicio (e)
	Aprobado (d)	Ampliaciones/ Reducciones	Modificado	Devengado	Pagado	
d8) Donativos	0.00	0.00	0.00	0.00	0.00	0.00
d9) Transferencias al Exterior	0.00	0.00	0.00	0.00	0.00	0.00
E. Bienes Muebles, Inmuebles e Intangibles (E=e1+e2+e3+e4+e5+e6+e7+e8+e9)	0.00	0.00	0.00	0.00	0.00	0.00
e1) Mobiliario y Equipo de Administración	0.00	0.00	0.00	0.00	0.00	0.00
e2) Mobiliario y Equipo Educativo y Recreativo	0.00	0.00	0.00	0.00	0.00	0.00
e3) Equipo e Instrumental Médico y de Laboratorio	0.00	0.00	0.00	0.00	0.00	0.00
e4) Vehículos y Equipo de Transporte	0.00	0.00	0.00	0.00	0.00	0.00
e5) Equipo de Defensa y Seguridad	0.00	0.00	0.00	0.00	0.00	0.00
e6) Maquinaria, Otros Equipos y Herramientas	0.00	0.00	0.00	0.00	0.00	0.00
e7) Activos Biológicos	0.00	0.00	0.00	0.00	0.00	0.00
e8) Bienes Inmuebles	0.00	0.00	0.00	0.00	0.00	0.00
e9) Activos Intangibles	0.00	0.00	0.00	0.00	0.00	0.00
F. Inversión Pública (F=f1+f2+f3)	0.00	0.00	0.00	0.00	0.00	0.00
f1) Obra Pública en Bienes de Dominio Público	0.00	0.00	0.00	0.00	0.00	0.00
f2) Obra Pública en Bienes Propios	0.00	0.00	0.00	0.00	0.00	0.00
f3) Proyectos Productivos y Acciones de Fomento	0.00	0.00	0.00	0.00	0.00	0.00
G. Inversiones Financieras y Otras Provisiones (G=g1+g2+g3+g4+g5+g6+g7)	0.00	0.00	0.00	0.00	0.00	0.00
g1) Inversiones Para el Fomento de Actividades Productivas	0.00	0.00	0.00	0.00	0.00	0.00
g2) Acciones y Participaciones de Capital	0.00	0.00	0.00	0.00	0.00	0.00
g3) Compra de Títulos y Valores	0.00	0.00	0.00	0.00	0.00	0.00
g4) Concesión de Préstamos	0.00	0.00	0.00	0.00	0.00	0.00
g5) Inversiones en Fideicomisos, Mandatos y Otros Análogos	0.00	0.00	0.00	0.00	0.00	0.00
Fideicomiso de Desastres Naturales (Informativo)						
g6) Otras Inversiones Financieras	0.00	0.00	0.00	0.00	0.00	0.00
g7) Provisiones para Contingencias y Otras Erogaciones Especiales	0.00	0.00	0.00	0.00	0.00	0.00
H. Participaciones y Aportaciones (H=h1+h2+h3)	0.00	0.00	0.00	0.00	0.00	0.00
h1) Participaciones	0.00	0.00	0.00	0.00	0.00	0.00
h2) Aportaciones	0.00	0.00	0.00	0.00	0.00	0.00
h3) Convenios	0.00	0.00	0.00	0.00	0.00	0.00
I. Deuda Pública (I=i1+i2+i3+i4+i5+i6+i7)	0.00	0.00	0.00	0.00	0.00	0.00
i1) Amortización de la Deuda Pública	0.00	0.00	0.00	0.00	0.00	0.00
i2) Intereses de la Deuda Pública	0.00	0.00	0.00	0.00	0.00	0.00
i3) Comisiones de la Deuda Pública	0.00	0.00	0.00	0.00	0.00	0.00
i4) Gastos de la Deuda Pública	0.00	0.00	0.00	0.00	0.00	0.00
i5) Costo por Coberturas	0.00	0.00	0.00	0.00	0.00	0.00
i6) Apoyos Financieros	0.00	0.00	0.00	0.00	0.00	0.00
i7) Adeudos de Ejercicios Fiscales Anteriores (ADEFAS)	0.00	0.00	0.00	0.00	0.00	0.00
<b>III. Total de Egresos (III = I + II)</b>	<b>12,600,000.00</b>	<b>261,487.43</b>	<b>12,861,487.43</b>	<b>8,349,989.58</b>	<b>8,331,858.78</b>	<b>4,511,497.85</b>

INSTITUTO PARA LA PROTECCION DE PERSONAS DEFENSORAS DE DERECHOS HUMANOS Y PERIODISTAS

Estado Analítico del Ejercicio del Presupuesto de Egresos Detallado - LDF

Clasificación Administrativa

DEL 1 DE ENERO AL 30 DE SEPTIEMBRE DE 2024

(Pesos)

Concepto (c)	Egresos					Subejercicio (e)
	Aprobado (d)	Ampliaciones/ Reducciones	Modificado	Devengado	Pagado	
I. Gasto No Etiquetado (I=A)	12,600,000.00	261,487.43	12,861,487.43	8,349,989.58	8,331,858.78	4,511,497.85
A. INSTITUTO PARA LA PROTECCION DE PERSONAS DEFENSORA	12,600,000.00	261,487.43	12,861,487.43	8,349,989.58	8,331,858.78	4,511,497.85
II. Gasto Etiquetado (I=A)						
III. Total de Egresos (III = I + II)	12,600,000.00	261,487.43	12,861,487.43	8,349,989.58	8,331,858.78	4,511,497.85



INSTITUTO PARA LA PROTECCION DE PERSONAS DEFENSORAS DE DERECHOS HUMANOS Y PERIODISTAS

Estado Analítico del Ejercicio del Presupuesto de Egresos Detallado - LDF

Clasificación Funcional (Finalidad y Función)

DEL 1 DE ENERO AL 30 DE SEPTIEMBRE DE 2024

(Pesos)

Concepto (c)	Egresos					Subejercicio (e)
	Aprobado (d)	Ampliaciones/ Reducciones	Modificado	Devengado	Pagado	
b3) Salud	0.00	0.00	0.00	0.00	0.00	0.00
b4) Recreación, Cultura y Otras Manifestaciones Sociales	0.00	0.00	0.00	0.00	0.00	0.00
b5) Educación	0.00	0.00	0.00	0.00	0.00	0.00
b6) Protección Social	0.00	0.00	0.00	0.00	0.00	0.00
b7) Otros Asuntos Sociales	0.00	0.00	0.00	0.00	0.00	0.00
C. Desarrollo Económico (C=c1+c2+c3+c4+c5+c6+c7+c8+c9)	0.00	0.00	0.00	0.00	0.00	0.00
c1) Asuntos Económicos, Comerciales y Laborales en General	0.00	0.00	0.00	0.00	0.00	0.00
c2) Agropecuaria, Silvicultura, Pesca y Caza	0.00	0.00	0.00	0.00	0.00	0.00
c3) Combustibles y Energía	0.00	0.00	0.00	0.00	0.00	0.00
c4) Minería, Manufacturas y Construcción	0.00	0.00	0.00	0.00	0.00	0.00
c5) Transporte	0.00	0.00	0.00	0.00	0.00	0.00
c6) Comunicaciones	0.00	0.00	0.00	0.00	0.00	0.00
c7) Turismo	0.00	0.00	0.00	0.00	0.00	0.00
c8) Ciencia, Tecnología e Innovación	0.00	0.00	0.00	0.00	0.00	0.00
c9) Otras Industrias y Otros Asuntos Económicos	0.00	0.00	0.00	0.00	0.00	0.00
D. Otras No Clasificadas en Funciones Anteriores (D=d1+d2+d3+d4)	0.00	0.00	0.00	0.00	0.00	0.00
d1) Transacciones de la Deuda Publica / Costo Financiero de la Deuda	0.00	0.00	0.00	0.00	0.00	0.00
d2) Transferencias, Participaciones y Aportaciones Entre Diferentes Niveles y Ordenes de Gobierno	0.00	0.00	0.00	0.00	0.00	0.00
d3) Saneamiento del Sistema Financiero	0.00	0.00	0.00	0.00	0.00	0.00
d4) Adeudos de Ejercicios Fiscales Anteriores	0.00	0.00	0.00	0.00	0.00	0.00
<b>III. Total de Egresos (III = I + II)</b>	<b>12,600,000.00</b>	<b>261,487.43</b>	<b>12,861,487.43</b>	<b>8,349,989.58</b>	<b>8,331,858.78</b>	<b>4,511,497.85</b>

INSTITUTO PARA LA PROTECCION DE PERSONAS DEFENSORAS DE DERECHOS HUMANOS Y PERIODISTAS

Estado Analítico del Ejercicio del Presupuesto de Egresos Detallado - LDF

Clasificación de Servicios Personales por Categoría

DEL 1 DE ENERO AL 30 DE SEPTIEMBRE DE 2024

(Pesos)

Concepto (c)	Egresos					Subejercicio (e)
	Aprobado (d)	Ampliaciones/ Reducciones	Modificado	Devengado	Pagado	
<b>I. Gasto No Etiquetado (I=A+B+C+D+E+F)</b>	<b>8,472,087.00</b>	<b>1,981.00</b>	<b>8,474,068.00</b>	<b>5,834,442.17</b>	<b>5,834,442.17</b>	<b>2,639,625.83</b>
A. Personal Administrativo y de Servicio Público	8,472,087.00	1,981.00	8,474,068.00	5,834,442.17	5,834,442.17	2,639,625.83
B. Magisterio	0.00	0.00	0.00	0.00	0.00	0.00
C. Servicios de Salud (C=c1+c2)	0.00	0.00	0.00	0.00	0.00	0.00
c1) Personal Administrativo	0.00	0.00	0.00	0.00	0.00	0.00
c2) Personal Médico, Paramédico y afin	0.00	0.00	0.00	0.00	0.00	0.00
D. Seguridad Pública	0.00	0.00	0.00	0.00	0.00	0.00
E. Gastos asociados a la implementación de nuevas leyes federales o reformas a las mismas (E = e1 + e2)	0.00	0.00	0.00	0.00	0.00	0.00
e1) Nombre del Programa o Ley 1	0.00	0.00	0.00	0.00	0.00	0.00
e2) Nombre del Programa o Ley 2	0.00	0.00	0.00	0.00	0.00	0.00
F. Sentencias laborales definitivas	0.00	0.00	0.00	0.00	0.00	0.00
<b>II. Gasto Etiquetado (II=A+B+C+D+E+F)</b>	<b>0.00</b>	<b>0.00</b>	<b>0.00</b>	<b>0.00</b>	<b>0.00</b>	<b>0.00</b>
A. Personal Administrativo y de Servicio Público	0.00	0.00	0.00	0.00	0.00	0.00
B. Magisterio	0.00	0.00	0.00	0.00	0.00	0.00
C. Servicios de Salud (C=c1+c2)	0.00	0.00	0.00	0.00	0.00	0.00
c1) Personal Administrativo	0.00	0.00	0.00	0.00	0.00	0.00
c2) Personal Médico, Paramédico y afin	0.00	0.00	0.00	0.00	0.00	0.00
D. Seguridad Pública	0.00	0.00	0.00	0.00	0.00	0.00
E. Gastos asociados a la implementación de nuevas leyes federales o reformas a las mismas (E = e1 + e2)	0.00	0.00	0.00	0.00	0.00	0.00
e1) Nombre del Programa o Ley 1	0.00	0.00	0.00	0.00	0.00	0.00
e2) Nombre del Programa o Ley 2	0.00	0.00	0.00	0.00	0.00	0.00
F. Sentencias laborales definitivas	0.00	0.00	0.00	0.00	0.00	0.00
<b>III. Total del Gasto en Servicios Personales (III = I + II)</b>	<b>8,472,087.00</b>	<b>1,981.00</b>	<b>8,474,068.00</b>	<b>5,834,442.17</b>	<b>5,834,442.17</b>	<b>2,639,625.83</b>